申報第一張第一版
大清郵政局特准掛號認爲新聞紙類
(明治四十一年四月二十一日第三種郵便認可)

大清宣統二年庚戌六月十九日共二張

本館定報價目

●每份售大洋二分●

中國境內 全年逐日寄大洋九元六角 半年四元八角 日本 全年九元六角 半年四元八角 外國 全年十四元四角 半年七元二角

報資先惠 郵票不收

# 申報

告白刊例

論前二行起碼每行以第一版爲準第一日每行八角半第二日起每行六角半多則接行照算後幅長行二百字起碼短行五十字起碼多則均以十字遞加第一日每字五釐第二日至第七日每字三釐第八日以後每字二釐半

西歷一千九百十年七月廿五號禮拜一

本館開設上海望平街第一百六十三號 第一萬三千四百五十六號 電話第九十五號

## 本館代收湖南水災賑捐及上海時疫醫院捐款

## 出售潔白紙張

現本館由外洋購到白紙數萬令自用之外尚有餘多如各書局各行號有需購用此項紙張者請至本館帳房看樣議價可也 申報館啓

## 莊票遺失

今遺失源利莊第七千四百九十九號六月二十期計元四百十二兩五錢該票業已遺失當向該莊說明作爲廢紙望各寶莊號切勿收用以免自悞茲登申新兩報特此聲明 大順玉告白

## 遺失莊票聲明作廢

今遺失晉和莊第七千三百零一號六月念一日期計九八規元五千兩又晉和莊第七千三百零二號六月念一期計九八規元七千七百六拾二兩四錢五分這二票均已遺失已向該莊說明作廢望祈各寶莊號切勿收用自誤特此聲明 衛鍾記啓

## 遺失莊票聲明作廢

今有在本律師掛號之人失去裕源長莊第一萬零零四十一號六月二十一日期計九八元五千兩正該票已向該莊說明止付並由本律師在會審公廨及商務總會存案並登字林西報及申新兩報無論何人拾得作爲廢紙此佈 凱第士大律師謹啓

## 收買全份神州日報廣告

自元號起至一千一百八十七號止如數送至四馬路慎裕號帳房代收酬洋一百元正此佈

## 遺失莊票

今遺失協豐莊第二千二百〇一號六月十九日期票元五千兩又第二千二百十一號念日期元五千兩又第二千二百十三號全期元五千兩又第二千二百十四號全期元五千兩又第二千二百十五號全期元二千五百六十兩又第二千二百十六號全期元二千四百零四兩五錢又第二千二百念三號念一日期元三千兩又第二千二百念二號全期元五千兩又第二千二百念四號全期元二千三百九拾三兩五錢又第二千二百五拾六號廿四期元五千兩已向該莊說明作廢特此聲明望各寶行莊號切勿收用 上海四馬路盤記掛失

## 遺失莊票

今遺失乾康莊第四千八百廿一號二十期元一千五百兩又第四千八百念二號二十期元一千三百兩第四千八百六十一號二十期元一千兩共三紙此票無論何人拾得作爲廢紙務請各行號切勿收用除向會審公廨存案以及商務總會掛號外特登申新兩報佈告

## 滬甯鐵路更改行車時刻廣告

啓者自六月二十六日起時刻表所載七點四十五分滬開甯及七點三十分甯開滬之快車均即停駛○上午八點十分由滬開甯之慢車改于八點五十五分開○上午八點二十分由甯開滬之慢車改於七點四十五分開○上午十點鐘由滬開甯之三四等客車今改爲慢車并加掛頭二等車輛于七點二十五分開○九點五十分由甯開滬之三四等客車亦加掛頭二等車輛○下午十二點三十分由滬開南翔之客車亦即停駛○增滬蘇客車一班(上午十點五十分由滬開下午二點五十五分由蘇開)其餘各客車仍照時刻表所載行駛倘此數月赴勸業會之客衆多營業增盛本路仍悉照本年四月二十六日核定時刻表所載各車輛行駛此佈 車務總管啓

## 博山公司第二次大票廣告

茲啓者本公司大票擬定改章自行開彩所有仿照湖北六月份開彩之大票已陸續收回尚有未經收回計有三十餘張望購票者速將此票退還原店領取原洋限以六月念六日爲止過期作廢特此聲明切勿自誤自行開彩定期再行續佈

## 出盤聲明

本館今將生財機器等件全盤頂與中和印務局爲業已於本月念五日交易清楚以後往來帳目借欠等項概與本館無涉本館所有以前往來帳目揭借等項亦限于本月廿五日至本館理清以後不涉特此聲明 美界匯通印書館啓

## 承頂聲明

啓者美界七浦路匯通印書館自行歇業所有印刷機器生財等件全盤頂與中和印務局承受今定于本月念五日立券交易清楚如匯通所有往來帳目揭借等項及有股諸君概向匯通印書館經理人自行理妥與承頂人無涉恐未週知特此佈告 承頂人中和印務局告白

## 亮仕洋行廣告

本行經理之利賓橡樹粞米有限公司股份定于西七月廿七號截止諸君購有該公司股份者請于八月一號將銀行收條送至本行換取股單可也此佈

## 老店鄭同成士號遷移廣告

本號始創數十有餘年遠近咸稱貨眞價寔今因舊址房屋翻造暫移新閘馬路江甯會館斜對過壽康里口擇于十九日開張各貨另剪批發格外放盤以廣招徠現有無恥之徒漁利見假冒本號招牌以僞混眞甚多故將新遷地址登報以便賜顧者認明住址本號招牌庶不致誤特此佈告 主人啓

## 皖路公司展期發息緊要廣告

本年發息昨經登報以五月底截止茲查徽屯茶商股息未發者尚多若驟停止未免向隅合特展限二个月以七月底截止特此佈告

## 商辦漢鎮既濟水電有限公司五月二十七日截收新股

再本公司新股票息券業已印成請新舊股東於七月十五日後持各股據來本公司或經理處換取新印票券舊股東未認新股者亦祈將原股票及權利證券來更換如欲更改名記及併合分析務於六月二十日前信函公司通知並報明原股票號數股數名記以便查照改冊塡遲則一律塡就不便再改特此通告 再本公司更換股票係爲新舊一式甚見並無改變股東權利等事亦不取換票費合併聲明 本公司漢口一馬頭 經理處上海後馬路祥康里大慶元號

## 鎭江新開徽州天和昌茶號

擇六月十九日開張

我國用茶解渴西人格致用茶衛生產于高山吃口味厚帶甜眞正眞霧種于低山吃口味薄帶澁肥以糞草故西人非高山不食謹愼以衛生也本號向于祁門開設八和昌洋莊字號專採雲霧今特分設鎭江西門大街坐北朝南新造洋樓門面自運祁山霧高山茶精製得法洋商歷年爭買祁祁山茶蓋五洲之美衛生最宜馳名已久養名茶并各省花色俱全克已批發俾衛生家便於購買凡官商賜顧須認本號採茶圖記不悞 主人謹啓

## 餘慶堂藥鋪開張廣告

本號開設北浙江路晉壽里口選擇各省道地藥材精製飲片膠丸散膏丹以及各種花露藥酒擇於六月十九日開張凡仕商賜顧者須認明本室牌號圖記方不致悞 餘慶堂啓

## 集益保商票改期准照六月份湖北正票開彩廣告

本公司保商票原定四月份照湖北正票開彩不期江蘇洛陽局禁各種彩票府縣出示禁停而保商票係屬貴重地產滬人盡知與尋常彩票性質迥別無奈彩票所及銷路頓滯存票雖屬無多究未售罄同人公議改期六月仍照湖北正票開彩倘湖北仍行抽號本公司當按號碼推抵假使湖北票六萬零零一號是頭彩本公司即于第一號作為頭彩論如此頗昭信實但過此以往各票均停有志發大財者坐失機會況頭彩有四十萬元之鉅一本獲利二萬五千倍自有彩票以來從無如此優勝買票人當格外注意速購焉　南市大成里集益保商公司謹告

戊773

## 新生記南號擇吉開張廣告

本號開設法界紫來街坐東朝西門面自運暹羅上等紅木督造各式嫁粧精製中外木器兼效請巧匠鑲嵌雲石象牙螺鈿一切器具並皆佳妙茲因裝飾工竣先行交易擇六月初七日開張紳商賜顧請移玉本號無不格外克己以廣招徠如蒙定貨亦不延誤謹此佈告

戊1731

## 利康洋行聲明安南紅崎煤分銷處

啟者本行經理安南紅崎礦煤有屑塊兩種鎮江一埠及鎮江四鄉附近之處歸慶昌煤鐵號零躉出售南京一埠及南京四鄉附近之處歸唐晉記零躉出售該兩號向不自相逾界茲察得往往有奸客向鎮江買就裝民船運行上遊或向南京買就裝民船運行下遊希圖將劣煤沿途攙和混充出售事關本行名譽特此聲明以杜假冒再有以上情事除本分銷處隨時訪察外本行另行着人暗查如有人知其實跡望即來行報信或即拿獲者自當重謝此佈

戊832

## 同和真汪六吉綿料貢宣紙廣告

本灃創設涇縣官坑二百餘年　總發行在上海怡春堂紙號

一家經售並無分設近有法界吉如里無恥同業假冒本莊牌號盜戳汪六吉字號欺騙客商希圖射利現在本莊精益求精加重潔白每張紙內暗做老汪六吉四字以免魚目混珠特此登報申明如蒙貴商賜顧屈駕英界後馬路福綏里口西首怡春堂便是

戊833

## 聲明冒牌

啟者本行經理鉅康老牌香皂歷有年矣近有無恥之徒將次貨假冒此牌有碍各客幫銷路今本行着友至漢口宜昌重慶密查如有查出立即稟官究辦決不寬貸望各客商號切勿受其欺騙有碍主顧為荷　茂新洋行白

戊823

## 上海時疫醫院仕商養疴別墅特別廣告

今年寒暑不時疫症較去年為多幸滬上各界鑒於去年之成效病一發即來經本院醫生用藥施治無不應手而愈自二十五日開辦至今甫及半月輕重各症已全活三百十二人症輕者固用藥即愈其重者亦因來院尚早津液未竭螺紋未[illegible]皆可不用刀針機器灌治即愈蓋此症一發即來則施治較易成效更速也且近來商學界來院醫治者亦深信不疑即如商業學堂教員顧福生君由工部局病車送來醫治兩宿即全愈而去又文匯報館莫三珍君亦來院醫治一宿即愈而去惟有康納脫路王家巷婦人瞿氏送來院時醫生見有腹內挑痧斷針約長二寸餘當時病勢已重本院未備開剖器具故無法取出是可知挑痧之為害望以後各界一遇此症隨即送來不必另求別樣治法自誤為要本院德律風一千〇七十三號開設在英大馬路新巡捕房後門對面天津路

發起人　沈仲禮　朱葆三　謹啟

## 梨洲遺著出版廣告

明季黃梨洲顧亭林王船山三先生爲一代儒宗著作等身空前絕後顧船山遺書得鄧曾諸家先後裒輯亭林遺書亦得陸續滙成巨編二先生之學術乃大顯獨梨洲先生遺著半多散佚其著者亦僅零星散見於叢書中讀者憾焉本局薈萃纂輯彙成是書其屬於詩文者七種曰南雷文約曰南雷文定前集後集及三集曰南雷文案及外集曰南雷詩歷其屬於史事者十五種曰歷代甲子考曰隆武紀年曰魯紀年曰永歷紀年曰贛州失事紀曰紹武爭立紀曰四明山寨紀曰日本乞師紀曰舟山興廢曰沙定洲紀亂曰滇考曰賜姓本末曰鄭成功傳曰張玄著先生事略曰思舊錄其屬於雜著者八種曰今水經曰匡廬游錄曰金石要例曰明夷待訪錄曰汰存錄曰破邪論曰西台慟哭記註曰冬青樹引註又輯各家所撰先生象贊年譜列傳神道碑等冠諸卷首先生遺著於以大備尚可與船山亭林二書相鼎足矣精勘印成今始出版訂爲二十大冊裝成兩函尋常本每部價洋二元八角連史本每部價洋四元學古之士及想慕先生之風者度必先睹爲快也

發行所上海望平街時中書局經售處各大書局及外埠各大書局

戊815


## 今日本報目錄


第一張　論說　專電　緊要新聞一　時評

後幅　緊要新聞二　分類新聞　瀛談　稗史

第二張　要摺　本埠新聞　來函

後幅　要件　小說　國外新聞


## 論說

### 論中國鐵路之前途（灕）

各國欲以鐵道政策分裂我也自近數年來吾國人亦嘗驚心怵目急起直追思所以自爲之而自保之矣故若粵漢若川漢若洛潼若江浙若江西若安徽若湘鄂等處或則久棄其固有之權利或則已入於外人之掌中而凡有可以收回自辦之理由莫不踴躍爭先鳩資興辦提倡者既不遺餘力投資者亦不惜傾囊試就當時之氣象以覘則中國既有能辦路事之人兼有能辦路事之力前途幸福正自無窮苟假以時日爲行見鐵道縱橫規模閎遠壯山川之色而銷侵奪之萌蓋未始不繫於是矣顧天下事不難於起點而難於圖成亦不難於導其先而難於繼其後試觀路政自歸商辦以後其集股之易且多無若粵漢其程功之速且善無若江浙然粵漢儲款以待用而寒暑屢易僅成幾許之路工蘇路按日以

程功而經濟欠敗遂有停息之計晝卒使政府以紳商貽誤路事而忽有授權督辦之議在京股東以北綫艱於籌資而倡爲併歸官辦之議（事見蘇京官致蘇路公司函）以完全商辦之局面一則誤於士紳之私見一則困於繼續之乏財事雖有實行不實行之殊而由現在以測將來已有岌岌可危之勢即浙路人財並濟差勝他邦而規畫錢塘江橋猶以道路謗言遂致釀成叅案則以後之舉措正難保無阻力之橫生至於贛皖川漢等路之節節爲難更可想見如是而欲求路政發達媲美列强不幾終成無補之空言乎

雖然中國路事之可危其原因一在於任事者之未化私心一在於與股者之但規近利交通事業之興廢其利害關係正非僅屬於國家惟人民不深究其利害所關而徒視爲營業性質於是當事者旣以爭利爲唯一之目的入股者亦以生利爲唯一之要端苟其有利可圖則鬨意見攬事權而大局有所弗暇顧使其無利可博則信流言懼虧折而股本有所弗願投舉從前登高一呼衆山皆應之氣概一變而爲互相觀望全體瓦解之情形功旣敗於垂成事復近於中變推其原始非皆見小利而不知大體者有以階之厲乎夫吾國人無任事之毅力久已貽誚於外人見輕於官吏矣乃旣肩此重大之事業而不能力規久遠一雪此言鐵路如斯則此外種種實業亦安望其有振興之日乎况乎民力不能勝路事則延期逾限勢必歸之於官官欵不足供路用則貸債興工勢且授權於外是知團結力之不固非特變民有爲國有也而內帑不支外債輸入窮其流極不至舉鐵路所有權盡屬於他人而不止門戶旣已洞闢脈絡又受拘牽吾民尙何所恃而可以不受人之覊絆乎路事去而國勢亦隨之以俱去此則記者所爲沈幾觀變而不能不以杞人之憂爲稍知大勢者一警告也

是故明智之士弗以已築成之路綫已拒絕之外欵爲足以自豪也列强覬伺方各挾其至甘之餌以引人之入其彀中而當軸諸公又以民間不克成事不樂輸資爲其主張貸債之口實變端百出來日大難吾人民使猶念鐵路之寶貴者計惟有任一日之事即以矢一日之公心有一分之財即以盡一分之責任維持全局共策遠圖毋規規於目前毋斷斷於私橐而爭出其心力財力以從事焉其庶幾足以間執官吏之口而不至間接以付之强鄰歟

## ※專電※

●電一（北京）

**林紹年**奏週來**財政艱窘**非力圖**整頓**不能**救亡**現在**清理**各省**財政進出欵**相抵約**短數千萬**應辦**各政**尙**多**恐一時**不易設法**

●電二（北京）

**鹿相國**以**病未全愈**仍請**開去軍機差使樞議**暫請**派員署理**毋庸開差聞署理者**徐世昌肅親王**二人**必居其一**

●電三（北京）

**濤貝勒**電告政府**訂俄起程回國**

●電四（北京）

**洵貝勒赴日美**兩國**考察海軍**擬**出月初啓行**

●電五（東京）

韓國統監寺內正毅子爵於陽歷七月二十三日正午行抵韓國京城

●電六（東京）

前三井物產會社參事南新吾君授爲駐滬日本商務官

## ※緊要新聞一※

### 葡兵炮攻過路環海盜詳情（廣東）

○澳門葡兵藉口查拏擄匪圍攻過路環迭紀前報茲聞葡兵仍遠遠圍攻以讚匪等出降惟村人有寧死不降之概受傷者已由紅十字會施治初九早葡兵見過路環山上豎一白旗意爲居人願降報由澳督派兵一小隊往查詎行近該處居人卽放鎗攻擊葡兵急退始免失敗據言如於初十日下午仍不出降則由八地利牙艦調水師一隊登岸會同陸軍夾攻乃自**初十日下午一點鐘**至**十一日上午八點鐘**幷不見賊人來歸葡砲艦亞美利加馬交八地利牙三號立卽**同時開炮**附近澳門各處終日聞砲聲不絕來往港澳之瑞泰輪船由澳開行數十里之遙船中搭客猶聞砲聲幷見葡人陸續由澳運生力軍前往現聞葡國兵長臬力高已在過路環被海賊轟斃葡督因遂出諭命各官兵不得告假雖前已准告假者目下亦須回營預備調遣現海盜被葡人擒獲者約七十人另賊船三艘乘勢逃走葡人見之立刻開炮盜遂棄船游水復回過路環當馬交八地利牙二艦放砲向各村轟擊時**陸兵隨而進攻佔奪數郡及山頂**水師亦派隊登岸會搜各山巖澳督亦偕隨員人等親臨前敵至晚回澳**一一點鐘馬交兵**輪卽已**停炮亞美利加**艦則於晚間十點鐘派**水師百名八地利牙艦**派**水師五十名**上岸**協同陸軍守禦**以防盜黨乘夜逃遁聞盜黨多名現向東逃往鷄沙一帶又有匪二隊約六十名逃往三角沙附近擄掠尾處威脅漁船三艘載米數包及各項糧食他逃惟

附近各村已嚴加防禦不敢收留匪黨聞事前葡兵曾偵得一匪巢即由八地利牙艦用砲攻擊既而寂然葡兵進而查搜則沿途血衣甚多間有傷殘之肢體委於地上諒必匪已負傷他逃又聞蘿交小輪捉獲一拖船中載男女多人及米數籮艙底藏有軍械內有一婦乃著匪某甲之妻匪黨已退往荔枝環儲備糧食決意死守如葡兵進攻則必死力相搏現在**馬交八地利牙二輪仍時用砲轟擊以輔陸兵亞美利加艦則已解圍於十二日十一鐘返香港矣**

並悉此事初起時曾經李軍門派赤溪協吳敬榮前山同知莊允懿前往設法查辦經葡兵協往驅逐匪等拒捕前山守備傳贊開遂帶兵在華界堵截初七李軍門又派江大九因廣貞三兵輪前往海面緝截並派吳統領宗禹香山協副將馬德新新會營參將馮應琛各帶隊前往華界堵截并查起被擄入口聞現在已起出十九名內有新寧學生五人初九日袁制軍特派交涉局委員蘇建侯觀察李軍門又派行營中軍參將何品璋西江隊統帶吳光宗衛隊管帶童常標帶隊前赴該處保護鄉民嚴緝匪黨約束兵丁不許騷擾并與葡人交涉不得玉石不分各委及兵隊均由廣海廣玉載往并派安泰前往差遣由西江調江清兵輪往該處候用香山協副將馬德新現以所屬逼近澳門若處處設防固屬無此財力株守一路亦無裨益擬作寄兵於漁之法周流巡緝雇用漁拖一艘飭李都司招留投誠暗線黨羽二十名遴派管帶一員專司出洋巡緝過路環高瀾一帶海面其拖船不用金旗號掛祗給銅片腰牌一個以便營中稽查點驗水手人等扮作白衣漁人與尋常漁拖無異以免洋關巡船盤詰俾出入租界無所阻礙云

## 萊陽民變風潮六誌 山東

○萊陽亂事屢誌本報茲聞該縣鄉民以官紳勾結既欲置之死地順受固死抵抗亦死故麥皆腐爛不收田亦荒蕪不治其實逼處此之苦況聞者亦爲之下淚初七日煙台道徐觀察派何令恩錫崇令祿階偕同該縣紳商修振邦等前往調處修紳等先赴鄉閭勸導俟有頭緒再與曲詩文商議何令等駐紮棲霞聽候消息着該紳等將勸諭情形每日遣人報告由何令轉告徐道電致魯撫以定解散之策初八夜該紳等馳入縣境一見鄉曲父老莫不放聲痛哭詳訴官逼民反之情由云諸君在外安知家鄉之苦今春米珠薪桂道殣相望方令猶嚴行搜括正供一兩竟漲至大錢三千七百八十文此一項已足殺小民而有餘又藉口新政勾串劣紳無物不捐無時不逼奎令受劣紳之賄三千五百兩有據有證故一抵任即爲諸劣紳報復苛捐照舊出示拿爲民請命之曲詩文吾等出此下策乃不得已也吾等主意已定生死早置之度外非將吾等斬盡殺絕決不承認各苛捐亦決不變出曲詩文言時悲咽不能成聲提及王張高于諸劣紳則怒目切齒於王景嶽于贊揚怨毒尤甚惟該省官界決不認官吏勒捐逼民方令奎令尤捏詞謬禀謂民無良孫撫竟爲所惑前日電飭徐道著速相機撲滅勿致蔓延並有力行剿除等語徐道接電即飭護兵營管帶董寶泰帶兵二營速馳該縣董管帶等俱不敢往謬稱近來海嶼胡匪潛藏倘將兵丁調往萊陽胡匪乘虛搗入後患可慮徐道准即電告孫撫謂烟台地方關係緊要海防兵丁未便擅離請另調他處兵丁前往云

萊陽桃花鄉民素以勇悍著名且富藏軍火此次事起由首領曲詩文親赴該鄉借兵聯絡編爲七十二隊每隊數千人五月二十八日該縣奎令派馬隊三百緝捕曲詩文比至其鄉即被鄉民襲擊全軍盡沒逃者只四五人二十九日起圍困萊陽城三日城內糧食已盡賴守城兵死力拒堵未致失守然已受驚不淺矣

萊陽鄉民已與官兵接仗傷斃兵弁百餘名孫撫已派巡防營隊并由第五鎮馬步隊千餘名隨帶大砲四尊前往相機辦理並聞曹州府境亦有亂耗未稔確否

孫撫因萊陽亂民滋事前派之楊道耀林辦理未盡得法特加派陳道公亮馳往查辦德國于膠州附近亦增加步兵及騎兵二千名砲兵一千六百名以防亂民又有水雷艇一艘泊於萊陽附近孫撫聞信已電致政府請向德使交涉

又北京訪函云御史王寶田呈遞封摺一件探其內容係關於萊陽官激民變一案指參東撫孫寶琦誤用朱令於前抽稅加捐幾鬧成不可收拾之勢又以辦事操切之奎寶承其後一誤再誤應請懲處聞王摺已交直督陳小帥查覆矣

## 桂省肅清匪亂之難緩 北京

○法公使以廣西南甯各屬賊匪猖獗藉口保護該國在兩廣之商業財產教士商民擬將駐紮河內之兵隊移駐南甯防衛一切外部已嚴詞駁覆並電囑桂撫張鳴岐速清匪亂以杜外人藉口

## 核議第三次保和會議案 北京

○第三次保和會之議案應於本年冬月內即西歷一千九百十年以前由駐會大臣通達該會存案茲聞鄒尚書及胡曹兩侍郎以爲此項議案關係國際前途至爲重要特商樞府諸公定期核議以昭慎重聞已由慶邸定於十五日在政務處特開會議

## 吳軍機的是理財好手 北京

○吳蔚若軍機在政府提議謂有兩大宗進欵易於整頓一曰鹽一曰茶鹽政既設督辦大臣應責成切實整頓務將中飽盡數提出每年亦有一千萬上下各省茶務較

之鹽弊尤甚四川安徽茶欵公家得數有限應即加徵官稅搜羅中飽一律化私歸官核計每年所收之欵甚鉅足敷海軍經費且茶非食比其捐雖重於民無害各樞□均韙其議

## 汪公使擬裁留學生監督（北京）

○新簡駐日使臣汪伯棠公使日前至學部與各堂晤談許久探悉汪公使擬將使館之組織略謂變更如日本留學生總監督一缺擬卽裁撤其近因雖由田吳沼聲名大劣而從來各監督亦無一不被指摘者不如去之免生衝突聞唐尙書等頗表同情並擬添設額外參贊二員及書記官二三員以便幫辦一切事務

## 鹽政處整頓各省鹽務之新政見（北京）

東三省　督辦鹽政大臣澤尙書以東三省鹽務北有大宗俄私由海參崴侵灌於黑龍江南有日私充斥於吉林兼之金州租界鹽灘交涉未定遼河東西沿海七八州縣林立鹽銷何能亦未能詳營口向爲鹽務總匯之區前設分局商准南滿鐵路公司減價裝運官鹽不准再運私鹽沿路各站由我稽查並在綏芬河稅關嚴杜東北海路私運所有陸運之吉江兩省官鹽發給本地商人分配銷售訂明商鹽一石計六百四十斤之外吉省再加滷耗八十斤江省再加一百四十斤究竟近來銷塲若何有無弊竇該三省督撫有會辦鹽政之責應即由該督撫查明咨覆以便籌議整頓辦法昨特將此情咨行東督及吉江兩撫請卽速行派員調查尅期咨覆本處一面擬援晏安瀾逕查江淮鹽務成案再派陸京卿宗輿前往徹查

湖南　湖南衡永寶三府本係淮鹽引岸自粵匪之亂長江梗阻淮鹽停滯難行該三府遂爲粵私侵佔嗣僉廉三因奏請設立官運局收買粵私由官定價發售並由江南分設淮鹽配銷局減價敵私近因粵鹽缺產塲價增昂小販既無利可圖鹽釐亦異常短絀湘撫楊文鼎因援江南廣東上年借運長蘆例奏請由湘省派員徑購長蘆山東曬鹽自行運銷衡永寶三府與淮鹽配銷局相輔而行既可以抵代粵私而湘省餉源亦可充裕揩上當交督辦鹽政大臣查核具奏現鹽政處主張議駁近雖有人出而調停以爲官運雖非得計若仍歸商運將引票改爲執照每領一執照繳銀二千兩庶權不操之商而利可歸之官但澤尙書持之甚堅未必能採用也

## 吏部司員得賄案十一誌（北京）

○黃祖詒賄買改選班知縣案內之要証王憲章多方運動輿論譁然查辦大臣廷尙書與林侍郞商議傳訊頗有意見林爭執良久始將王及筆帖式瑞至隆惠等傳訊一次不意訊尙未終私函又至故又交還吏部未經看管

聞王憲章與李廷楷對質時李云事難隱瞞祇得累及閣下王大聲喝云我向不識汝何得乃爾十一日復被提訊王憲章詞甚閃爍因此仍未扣留收禁

聞王憲章自充投供處總核以後屢次舞弊去年有一廣東人徐信善以改選班分發直隸其改選亦係由王憲章賄買而來其事爲同事王某查出回明掌印言之至再掌印皆王私黨投鼠忌器不但不舉發反加王某以多事之名王持之甚厲不肯行文其後此文由掌印標行堂官無由知之王憲章之能力已可見一斑此次黃祖詒案發現後王憲章雖經提傳到案皆由瑞至承認日昨法部又將瑞至看押吏部旗人大動公憤謂王憲章如果倖逃法網誓必舉發徐信善一案蓋以徐案昭然在人耳目又有王某爲之証據恐王憲章無所逃于天地之間矣

## 吏部之迴光返照（北京）

○裁撤吏部歸併內閣以符立憲國體制一節磋商經年尙未決定茲聞某相國提議以現在官制更易欽定處分則例多有引用不能妥洽之處應由憲政編查館會同吏部參改修訂此時未便遽裁吏部又聞某相國由病中函致慶邸極言裁撤吏部之種種阻礙以故該部遽難裁撤云

## 電請興築川藏幹路（北京）

○川督趙次珊制軍及駐藏辦事大臣日昨聯銜致電郵傳部謂現值改革藏政整頓軍事商務各政事日益繁增惟交通不便諸多掣肘更兼外人藉口迭起要求徒滋紛擾前擬設川藏幹路迄今尙無成議殊與藏政大生阻碍貴部有統籌交通之責擬請從速設法興築以利交通

## 軍諮處嚴禁輕辱軍人（北京）

○軍諮處大臣朗貝勒昨與陸軍部各堂會議謂軍人爲世界最高之人格文明國家莫不優待凡軍人犯罪或槍殺或拘禁或斥革罰餉或記過訓誡從未有打之罵之者吾國向無文明軍律軍人有過則責之以棍或披其頰罵其親致使自愛者視從戎爲畏途當兵爲無恥故特奏定新軍律通行各鎭一律遵守不得再以野蠻舉動輕辱軍人

## 海軍處請頒大淸會典（北京）

○籌辦海軍處片奏云臣等遵籌海軍基礎除考查東西各國法制外尤宜廣稽國朝掌故以期無所偏倚查大淸會典實於講求軍制軍學軍禮軍樂諸端爲必不可少之書各部院各學堂歷經請領頒發在案現當海軍籌辦伊始凡關於典章制度書籍必須廣爲儲備擬請頒賜大淸會典一部以備參考如蒙俞允卽由臣處敬謹派員承領庶使辦事各員有所依據五月二十一日奉旨依議

## 魯省軍政未能一律改良 北京

〇魯撫孫寶琦片奏此次東省改編巡防隊原期全省軍政一體改良以收畫一整齊之效但亦有情形稍異性質不同未便遽行改易著如各廳州縣馬步巡勇其作用不外巡緝似可照章改編巡防營統計其總數雖有一千二百五十四名之多而散布畸零分隸於兗沂曹膠四府州及菏澤濮州曹縣范縣觀城朝城鄆城單縣城武定陶鉅野平陰嘉祥高密即墨等十五州縣每處不過數十名多或百名百數十名或因地方不靖賴其梭巡或因交涉攸關俾資保護既零星之散處自編制之爲難祇有暫予通融循舊辦理將來酌度情勢再行議改議裁所需口糧每年計需銀四萬四千四百六十餘兩仍由司庫地丁項下動支惟其名目不齊有衞隊壯勇之分未免歧異應即統名巡勇以歸一律並將此項巡勇統歸營務處管轄責令隨時綜核考查以資整飭

## 京師近事

▲政府因國會事擬在各省開設機關報宣達國會遲速之利害俾期商民不致悞會某樞臣以出資開設新報輿論未必尊崇似不如利用京外有價值之報或收買或津貼較爲容易聞已授意某大臣辦理

▲軍諮處擬調查各省新軍督練公所兵備參謀督練三處總辦履歷出身嗣後遇有缺出均由軍諮大臣遴員派充以資統轄

▲某御史呈遞封奏探係奏參近畿陸軍各鎮紀律不嚴時有擾害商民情事以第一鎮爲尤甚請飭該管大臣認眞約束摺上即奉諭著軍諮處陸軍部知道

▲破獲汪兆銘案之辦瑞得賞三千元並升充高等偵探官該員遂自鳴得意終日治遊前日晚間在朱家胡同榮尊茶室狎妓與趙宏川爭風竟率領土棍多人（有充探兵者）在該妓院內將趙某毒打幾有性命之憂門前巡警畏其勢力未敢過問嗚呼京師之警察如此高等偵探之人格如此可慨也矣

▲變通旗制處設立兩年去歲始派提調二人一爲恩華一爲吳廷燮敷衍局面苟且一時迄至今日未辦一事聞該處欽派大臣嘗謂旗制無可變通生計無力籌措朝廷派充此差無可辭卸只好等到國會開時再說八旗生死禍福皆非責任惟有聽其自然而已

▲總理禁烟事務大臣恭邸因各省督撫將軍都統中尚有烟癮較深仍未戒斷者實屬不成事體前曾與鹿中堂議及擬派員前赴各省秘密調查俟查有實據即當具摺嚴參迄未實行刻聞恭邸曾向政府提議某軍機以此事並非派員密查之件即或派員前往亦難達到目的不過耗費用款而已然一動不如一靜云云故此議已作罷論

▲軍諮處春間奏定陸軍授官章程編訂甚速故中有未臻妥善之處聞俟濤邸及蔭尚書回京後須再釐訂

▲軍機處昨日片交陸軍部謂前年廣西駐防兵變幾動大局今年春間南甯復有駐防兵變之事於軍政前途大有關係迅速會同各督撫將防範章程嚴行訂定以遏亂萌

▲葉恭綽現雖稟請出洋尚每日到署然艱於步履用兩木[illegible]狀如丁字挾之而行人皆謂梁士詒等從前因緣爲奸特葉恭綽如拐棍今葉恭綽又恃拐棍以行其怪狀誠不可思議云

## ❋時評❋

其一

北京禁烟公所調驗大員之消息記者聞之屢矣而試問調驗者果爲何人今鹿相又函請調驗大員矣鹿爲禁烟大臣之一坐而言不知亦尙起而行乎

就令行也而以中國官場之通弊非苞苴之餽賂即權要之請託煌煌大員固無一不囊橐充盈奧援密布者也但使稍抒其一二運動之神技則此三五日之調驗儘可安穩而過去試一觀近來直省禁烟公所之調驗烟員其眞能驗出者有幾不第不能驗出而已且不啻爲受驗之烟員加一保證而使之無復顧忌也

嗟夫國會未開僅恃官吏以監察官吏則其監察之效果亦可知矣

其二

近日民間亦不靖矣調查戶口也禁種土藥也其他種種之派捐也皆足以觸起社會之風潮而成不可遏抑之勢夫派捐固爲厲民之尤鋌而走險宜也若調查戶口禁種土藥二事皆係籌備憲政之要端且爲中國存亡絕續之關鍵於此而猶起風潮以抵抗則眞無意識之甚者矣

顧民間之所以抵抗調查者爲預防抽捐地也所以抵抗禁土者爲保全生業計也其所持之見解固甚愚而可嗤然亦足見社會經濟程度之窘迫而此撲彼起之風潮非眞民心之好亂矣竊願地方官吏於根本上籌弭亂之方而愼勿僅恃兵力以鎭定也

# 英國赫雷司大律師

茲有赫雷司大律師向在南洋羣島及新加坡等處代理一切華人訟案已歷數載矣所有經辦之事無不精細致發現已創申設辦事處于圓明園路第廿一號如仕宦紳商有所顧問請至該處向華經理沈君祖蔭譯員[illegible]君應明面議可也特此佈告

# 莊票遺失

卜會大[illegible]號第一萬零六百五十三號六月十二期九八規元一百兩又第一萬零六百五十二號六月廿二期九八規元三百兩又[illegible]莊票[illegible]九八規元二百五十三兩三錢業已遺失已向該莊說明作廢望各寶莊切勿收用特此聲明 法馬路吉如里曹信義告白

# 劉永春辭謝大舞臺月底滿日並無合同 聲明敬謝 衆東

乙3235



# 石路中新開迎貴茶園

十九夜特請京都內城府山陝回申眞正超等文武名角合演好戲

彩上飄 三不愿意 三盞燈 譚張張拿 張雲亭 李德山 明月亭 順取 葛巳廷 帥印 劉永奎 小 菊 牧 富仙舫 關

李少棠 張德俊 王瑞雲 四蓋燈 九陣風

全瑞 劉蘭 陳福元 王福連 慶珍 陳 小 小 周

讓堂 門志 鉄雲蓋 奎春菊 取來福 金全 陵

▶小園特裝自來風扇正廳洋二角◀



# 法界卜鄰里口鳳舞臺

十九夜大減價頭等正廳每位洋三角特請京都超等文武名角戲

芝蘭花 白玉梅 沈翠芬 五月仙 筱寶珊 蕭翠喜 筱蕙芬 洪奎秀 金 英 小金伶 奎官 奎王

烏龍院 探親家 梅香 遺翠花 小寶成 同來 賽來 飛鳳 謝小蘭 翠芬 伶生 東樵 鳥 盆計

四杰村 紡棉花 空城計 斬馬謖 亭 街

電話一千七百五十二



# 商辦新舞臺

十九夜 日戲 每逢禮拜三禮拜六禮拜日開演

許奎官 小保成 鬧磨房 小寄子 夜來香 桑園寄子 林步青 投身靠 五

小雙鳳 李祥麟 新式 馬飛珠 月片 畫林 老

賽魁冠 山景 趙文城 郭 張順來 許奎官 聚會

七盞燈 雙鳳 探花 小子 夜來香 名著 小月月 步連 沐 馬飛珠 保成 滑稽 小黎青 新劇 薛瑶卿 捉拿前後劉海

戲主 淮唱改良時事新曲大有可觀



# 春貴茶園夜戲正廳每位洋三角

十九夜特請京都內廷供奉眞正超等文武名角合演改良拿手新戲

吳春恆 大戰 盤河 奎除 去三害 放三逃 後 星歸 玉 喜 打 子 馮 謝 筱 桂 吉芳 才 李筱桂芬

趙魁 俊 張 如 李 永 譚 燕 趙 王 紅 白 徐 旋 鎮 風 奎 唐景雲 劉 松 亭 蓋燈常春恆

才拿高登全本大英節烈

◀本園新裝中外電氣自來風扇正廳每位三角◀



# 三馬路文明大舞臺

十九夜特請京都內廷供奉全部藝員新添佈景畫特別改良彩片

沈紫英大反湯 伍月華 彩樓招親 劉永春 沈香 白 小翠仙 金 巳 沈韻秋 何 般 應寶蓮 王永利 徐春發 王子云 劉春秀 馬金牌 小紅 蕭燈

白文奎 崔靈芝 趙如泉 呂月樵 趙如泉 呂大郎 (還金完骨肉)

本舞臺電話五百九十五號



# 群仙茶園價目

(羣仙茶園)

十九夜正廳價目每位洋二角

尹奎英 小寶 小 賽 小 尹 吳 紅 小

今夜戲大減價

# 正廳二角

318



# 鳳舞臺

聘請天下第一等鬚生

# 恩曉峯

現已到申靜養數天輒吉登臺 68 3



# Alhambra.

# 避暑花園

徐家匯路九號

本園擬即日重行開幕專爲中國紳商學界諸君納涼之地本園昔日雖原供歐人消暑中國紳商無不知之園內布置之幽雅點綴之華麗中國全國之名園咸不能與之比美今復不惜巨資重加修飾以爲華人備一游樂佳地凡關於怡情之戲靡不具備每夜開演頂等新奇活動影戲其戲片之長可演六千餘尺且日日換片以及各種尋常之影戲並延泰西名優奏演各種中國超等名優分演各種特別戲星期更換戲目以新耳目誠可爲消夏之樂園怡情之佳境非他園所能及其十一游客來劇園者無慮天氣之晴雨晴則露天之可容場華麗目雨則園內之大廳可容千人內裝電燈二千餘盞光明燦耀如入水晶之宮並有廣廈以供游客談讌之所而廻廊而北而設涼風徐來儼坐此者幾忘時在暑夏本園之開幕一般游客莫不大爲歡悅人人思本園以求身心之樂故異日必有不能容納之勢諸君宜於每日展覽此報以視開幕之期傳先逸小園早遂求樂之願本園自當格外歡迎焉

本園謹啓 甲471



# 鳴盛梨園公記

六月十九日正戲本

# 香山大賀壽

全班文武 名角齊心 特串此劇 出齊全演

每位奉送壽錢壹串

夜木 演蘭 成從 套軍

百靈江 新松喜 聲渠棠 覘芬仔 大牛三 英雄景

本價目

首特等大洋四角 頭等大洋三角 二等大洋二角 三等小洋角半

日夜同價

新製自來風扇

(奉論拍賣)

茲有海甯路三千零二號元利公司又箒路二千零七十四號張順興豈腐店各尺房數月不付房空公堂叢給論自賣故由敝公司自行將該兩戶之生財雜物拍抵租欵倘有不敷仍向該兩戶追償訂期六月十九日二點鐘拍元利後拍張順興欲者于是日請至該處照拍此佈

業廣公司白 3224



# 鳴盛梨園公司

特請粵東初次來申眞著名花旦

# 新蛇王蘇

本園開演以來場之便久蒙紳商爲公餘足新粵人耳目非猶雅觀不廣東頭班超等本園故再特聘前來合演此花旦新蛇王蘇群眞凡舞蹈歌泣宜在粵聲色超如眞莫不縮專門宜雅谷肖口有目共賞准十手段宜脩炙船到申擇吉登臺八日由鎮安且凝俟後來再行報告別有生紳商士女以遨遊薄言觀之試可乃已此佈

本園謹啓 乙3231



# 鳴盛梨園公記

六月十九日

恭祝

香山大賀壽

十九日乃觀音聖旦之日開錦羅之筵奏天庭之樂諸仙祝壽恭賀聖誕本園特邀班名角配合演並添五色紙美登彩畫蝦蟹盤旋舞弄五光十色蝦目一盤新諸給檯各演武藝大撒金錢特請名師目演比前之賀壽更有一香奇異誠爲未有演過者耳請紳商淑媛早臨賞光無容足地矣

本園謹啓 乙3232



# 鳳舞臺

特請京都超等文武老生

# 小蕙芬

十九夜 失街亭 空城計 斬馬謖

二十夜 硃砂紅痣

廿一夜 兄妹串戲

特請京都超等青衣花旦

# 蕭翠喜

十九夜 紡綿花

廿十夜 打櫻桃

廿一夜 翠屏山

乙329



# 文明大舞臺

# 贈品摺扇

本舞台現因天熱特定製精巧靈便之摺扇准於二十夜念一夜即禮拜二禮拜三每位各送扇一把並贈即新唱一把並於是演排新劇以副扇醒國人二字之實特此佈聞

大舞臺白 乙3228



# 新花園

# 開幕廣告

新西門外王家厂路本南女學堂朝於拾定園日大放七八新七粵潮焰火

乙2857



# 禮拜一拍賣

# 魯意師摩洋行

始創自同治十三年即英一千八百七十四年

准於十九日十下鐘在法界薛賽路第三十七號波相近老三江路洋書樓一大間房間廚房一應木器琴皮逢馬車奧國快馬龜車小馬並一切家用什物零星不計十十七十八日可看此佈

魯意師摩洋行啓 丙682

# 白賽克 大馬戲

啓者本班主人拜昔克今率全班馬戲獸戲來申訂於星期六日即華六月十七日在跑馬塲對面之馬戲塲開演班中名角如左 卡克拉買手牽灣到地與軋來可路馬人但袋中可得銀錢 卡皮兄弟(觔斗者)大廚班尼(用平力以頸軟丁者)馬里女優(做馬戲者)伊利與女班跳舞(跳舞者)的克伊及貝拉貝魯(乘梯獻藝者)礶科科及羅碼(空中打面)羅科科 米瓊亞班(蹝鞦跳舞)奧利魯(空中跳舞者)騎馬著名女人(馬上獻藝者)拉拉女優(走索者)至於班中之所謂黑鑽石萬牲園者其中馬犬中國馬象猴虎等獸均全月係訓練精熟者今將價目列左 包廂(共六位)十五元 包廂每位三元 頭等位每位二元 二等位每位一元 板位每位五角 杷碼(祇供華人)每位三角 包廂票在羅辦臣琴行出售 每逢星期三六午後四時半開演日戲小孩各位減半 每晚午後八時開門九時開演禮拜日特演九點半 代表人則由 報章代表羅斯 總理阿貝魯 69

---

禮拜一拍賣

## 魯意師摩洋行

始創自同治十三年即英一千八百七十四年

於十九日二點半在寧波路本棧拍賣地亞十狗牌大紅錦法蘭絨色白花羽綢錦各財來福湊色冲素綢嗇稀蘭花會元泰西及和記天賜財頂元羽綢 公館係新花標東洋關 子絨公茂百利元泰西緞瑞記義百合元羽綢元絲羅緞克魯森色平寧呢色芝蔴呢黃斜紋等貨此佈 魯意師摩洋行啓 丙491

---

# 売件洋行

禮拜一拍賣

## 牛莊值錢地產

准於本月十九日下午四點鐘在本行拍賣坐落在牛莊地皮一塊相近鐵路車站起造碼頭最爲合宜該地高而乾燥大有一百四十七畝半沿江約有一千尺之闊潮水極低之時有二十二尺水頭地係華契在瑞典公司註冊買主如欲觀看圖樣及地契者請惠臨小行可也此佈 Z354

---

禮拜一拍賣

## 公信貨

准於十九日下一點半在本棧房拍賣三磅半至七磅軟硬紗岳陽樓宮壽圖財星照彩美人綠蛺蝶立馬牌綠絨球各種洋紅布等餘貨不計此布各貨均限二禮拜內出清此致 丙488 老公茂洋行啓

---

禮拜二拍賣

## 瑞和洋行

准於二拾日兩點半鐘在本棧自賣 **天祥** 鴛鴦樓羣英會英雄會巧圖彩邊白邊條光元羽綢共廿餘箱鸞鳳八四雙百壽原布不限價和記年年如意彩邊元羽綢一地亞十張頭紅法蘭絨美八秃白織毛洋紗綿毛一品富貴色素羽綢林黛玉色花羽布美人色花泰西緞華記色洋紗花其馬狗粗布雙鬆子粗布三拾餘包太平天官元泰西緞泰西緞毛色羽紗蓉昌美八元絲絨公平色素泰西緞色花羽綢惠大色素羽綢滙勞公司白織花夕法美最時色立巴次稍潰公平祝壽三正漂洋標二四雙 **豐裕** 花其大鹿甲小貓頭粗布花其豬頭洋標 牛童小牛頭喜雀人馬弓斜文共拾餘包餘貨不計此佈 Z3238

---

禮拜二拍賣

## 文治洋行

准於廿日十點鐘在本行拍賣大門燈三叉五叉自來火燈洋鎖數十打大小玻璃杯數十打東洋扇頂風膏生髮水數十打皮門畫鏡門簾汕頭花邊廚窗外國木器大小冰箱大小鉄床以及另星什物不計此佈 文治洋行 丙495

---

## 告白

啓者本行今有老牌子藍狗鹿雙鹿紅雙鹿五金鹿准八金准祝壽圖飛球錦金八鳳漂布於念八日起以後每逢禮拜三不限價拍賣特此廣告 Z3337 公平洋行啓

---

# 奉法領事諭

禮拜二拍賣

## 法國砲艦

## 瑞和洋行

准於廿日十一點鐘在金利源碼頭對面浦中拍賣 **法國砲艦壹只** 此船於一千九百零一年耶松船廠造就計長一百十五尺闊廿二尺吃水六尺六寸雙叶子活塞子機器十二寸半廿六寸半至十二寸爐子二只每長十尺九寸闊四尺五寸螺旋絞車一副鐵錨鍊舵燈紅綠燈及另物俱全該船身機器均屬堅固又分莊拍賣各貨計帳蓬軟木救命圈爐子管子紫銅叶子機與鐵匠傢生以及一切銅器要用什物不計各客欲看者至法公館或至小行取信可也拍後當付現銀出清此佈 Z3201

---

禮拜三拍賣

## 瑞和洋行

公平貨不限價

准於念一日二點半鐘在本棧拍賣淨貨公平陸帽吉雙花圖祝壽八魚納花綫土會盟寫葉象童楊家將捷報頭彩電氣燈花牌美人雙小八點炮三財問津利市三倍北地胭脂二仙散菓吳后進宮長壽宮九財童巧發財萬紫千紅海上名妓盧朝青供順風大發財莊來鳳橋美人五壬子三友寶牡丹鬥草練軍台頂兆豐年雙得利豐年漢宮春曉成親桂漿四子高升盜仙草收兜花劉海八虎八槍龍鳳小花園子全歸富貴樓三美戲衣鳳凰台獅球夢筆生花對一鴻運大發元寶雞一品香代軍孔雀過新年戰長沙馬上侯四壽鶴童打麵尉萬年如意天官八鳳雙八鳳一身担九金魚燕窩光麥草光日光絲光本邊彩邊白邊黃邊元羽綢人色素羽綢四子高升盞素羽綢萬紫千紅龍鳳祝壽劉海八魚天賜黃金八虎順風大慶尺六絲光元絨八魚門百草輕羅小扇元泰西緞五童子色零子綢雙得利甘露萬壽散花色花羽布人打虎三德三正十二磅八槍三X八旗三S大英細布八槍三萬花旗細布象童三碼牛花其粗布十一磅十五磅雙劉海至十二劉海市布十磅龍鶴八圖碼頭市布三磅半至十磅八虎劉海鳩鳥紅漂八陣圖三和彩石磯三大吉利市吉祥如意獅偉三發三豐三公永慶昇平三正三慶三隆萬年如意漂布所拍各貨均限二禮拜出清所拍之貨均是淨貨倘有零點一律拼坪此佈

3239

---

禮拜三拍賣

## 押欵貨

## 魯意師摩洋行

始創自同治十三年即英一千八百七十四年

准於念一日下午二點半在本行棧房拍賣頭號元色全緞素素緞子數十足此佈 魯意師摩洋行啓 丙489

---

禮拜三拍賣

## 魯意師摩洋行

始創自同治十三年即英一千八百七十四年

准於念一日十點鐘在本行拍賣花旗保險箱一大英各皮鞋皮靴一百餘雙電氣風扇燒熱水器一副及大菜檯鉄床一色三抓臺寫字臺椅應各式木器一應衙門用來一家私物衣服籠外國十此佈不計二十日可看 魯意師摩洋行啓 丙494

---

禮拜三拍賣

## 淨漬貨

## 魯意師摩洋行

始創自同治十三年即英一千八百七十四年

准於廿一日下午二點鐘在本棧拍賣漬烟葉六桶外國頭刀廿打奧國火五十箱白鉛油數聽馬磁面盆三箱各種香皂廿餘箱洋燭牛奶聽頭食物條皂紅酒白蘭提皮等數十箱一應什樣子不計此佈 魯意師摩洋行啓 丙498

---

## 元芳洋行

(每禮拜四)

## 不限價拍賣疋頭

本行創設在上海已四十餘年專運英國名廠各種疋頭來華按期於每禮拜四上午九點半鐘起在本行不限價拍賣後列著名本牌各貨歷來悉寶寫無更改期刻有貨目簿諸貨皆照明簿內還近貴客欲拍賣者須看小樣者請至本行可也謹將按期拍賣各貨列後各色羽毛嗶嘰元色毛羽綾元色泰西緞元色羽綢染色素羽綢各磅洋標原布洋標細布細斜紋白竹布漂布市布等 上海英商元芳洋行謹啓 4?1

---

禮拜四拍賣

## 白冰糖

## 魯意師摩洋行

始創自同治十三年即英一千八百七十四年

准於廿二日二點半在四馬路東首禮拜洋行本棧不限 **價拍賣** 德國白冰糖二百包每後退一禮拜內現退出清並可免加外佣拍時祈請各寶號至該棧面拍可也此佈 魯意師摩洋行啓 丙493

---

(盤店聲明)

啓者滬南大姓祥號之底貨生財什物已出盤於洽記開張所有以前之往來一切欵項均歸前東理結與洽記無涉概無涉爲特登報聲明 大姓祥洽記謹告 Z324

---

(聲明作廢)

啓者敝號擔保香央中方志恩向余姓將方單抵洋四百元因現下料葛此洋並未收到因方君取去單契息措並未還下故特聲明借契息措永遠作廢因恐在外招搖特此登報聲明 陸德明 張微香 德餘號白 Z3248

---

(遺失票根)

本號遺失拔貢闈姓票洪壹第二千零十號榮成二元但看舍字如有八拾得作爲廢紙此聲明特 萬利昌啓 乙3249

---

尋人

六月初一早走失學徒成福海年十五歲紹興人面黃髮短身子矮小穿有藍布衫褲二八知其下落報信因而尋獲者送至美界鴻安里第三家賞洋十元決勿食言 紀德昌謹啓 號白 Z3242

---

## 金免癡送寫屏對收號金

每件一角對作兩件一擇作四件六尺以下加兩倍送照格不自不減郵費自理七天取件件交隊收十二樓代收或遷交蘇橋東其典當房址敝寓 Z3213

---

(遺失支票)

今遺天順泰永支滌康三拾五號票一紙計九八元二百拾一分一兩二錢四八拾六月業已作廢期留中外各號切勿收用特此登報聲明告白 胡義順 Z3236

---

## 蛤蚌蟆減價八折

遯子糖各欵糖果減價每元四斤

新增衞生淨冰菓凍 倫敦嗨汽水 上市

本居自運蛤蚌山貨積血減價八折欲購請至大馬路英司安原居外埠函購回班仲 Z3647

---

廣東陳恒德堂 淋濁妙藥

# 珍珠琥珀立止白濁丸

此丸專治五淋白濁小便刺痛難忍溺管閉塞點滴不止日久不愈致成血少等症無論一切淋濁服之立刻清濁止淋止痛利便消腫化毒去濕此丸輕則二天重則四天包可全愈倘不見効原洋奉趙一次服重者二大瓶定可除根愈後非但病除而且身壯體健培元養精真治淋濁之第一妙藥也每大瓶二元小瓶一元分設上海英大馬路萬康醫局對門

---

(遷移廣告)

本號現從畫錦里遷移城內陳市安橋南朝東門面開張承攬鐫刻圖件外埠信件寄護處也 小停雲帖碑號白 Z35?8

---

(一瓶斷根)

## 心肝胃氣痛

此散不論何種心肝胃氣痛遲延多年忍一經服下馬上止痛絲有違年歲以無可治之症以及結核成塊腹脹服等氣痛即服此散限定一瓶即能斷根每瓶一元小瓶半元 上海英大馬路錦里廣東香濟堂啓

---

## 怡園茶樓廣告

今有樓下門面雙間通過後衖並有面可商酌欲租者速來面議租價已經租者若開酒肆更屬相宜而且生意相連 Z3156

---

(御用印色)

東洋御用頂等印色向歸本號經售大盒三元中盒二元小盒一元珠水油五角小大瓶五角半改二瓶四角如蒙賜顧請向上海九畝地蘇州前海寧路南曾九華堂啓 乙3020

---

GENERAL ELECTRIC Co., of New York

## 慎昌洋行告白

啓者小行現經理英國總電器公司一切事務亦天津本行經理此佈 圓明園路九號 13

---

(盤店聲明)

啓者南門大昌內陳橋設開酒店今因另生意將店盤與別號店君將等物開張前主所存票據未清理自與洪興泰無涉恐未週知特此登報聲明 洪興泰告白 乙3020

# 申報第一張後幅

大清宣統二年庚戌 六月十九日 共二張

西歷一千九百十年 七月廿五號禮拜一

## 回春沁香片

凡人痰火內熱胃經虛火上升口臭之氣令人生厭或飲酒吸烟或喜嗜牛羊氣味非常惡劣後津液膠膩積污齒黑口必臭而難聞本主人新發明口臭立愈沁香片採取新鮮藥二十一味用化學法提精去渣製鍊美備味甜而清香男女相宜能滋真陰以行水降虛火去胃熱胃火燥則煩躁自除津液清則兩頰生香誠是固齒衛生之金丹矣每大箱一元每打十元小箱減半批發有特別利益遠埠郵政局來上海山西路盆湯衙大街人壽醫藥室主人餘年氏謹識分設四川中法杭州歐亞各藥房

## 蘇州洞庭西山秦氏九修宗譜廣告

我家自同治癸酉八修宗譜後今垂四十載族衆人多支派遼遠茲議九修宗譜凡我同宗寄寓蜀粵滇黔等省近居上海斜溪光福東山三山等處望將同治癸酉後世系詳晰繪圖郵寄洞庭西山秦家堡秦氏宗祠或寄湖南省城東□□街秦氏家廟又寄上海後馬路信昌隆棧內洽蘇祥均可期以一年爲止幸勿遲誤閱報諸君如有敝族親友務乞轉達是禱宣統二年二月吉日經理人西山子清少逸○長少實貴與剛等同啓

## 屢試屢驗 痔瘡第一靈丹

□香盧巘霽先生有道僕患痔多年時而痛癢時而喞血行動既多不便坐臥更覺不安閱報悉先生洪興化痔仙丹功效甚奇奈僕曾服過各處馳名痔藥服時略愈不服即發故心甚厭棄後遇同學張君述及渠患痔近二十年嘗生四處發時覆臥痛哭百藥無功頗覺難受後服先生化痔仙丹而瘥至今未發僕乃於二月間寄洋二元購化痔丹一餅去管膏一罐不意時值暑令其發尤劇肛門腫爛被褥膿血殆遍一星期中日夜如刀割肝腸經此劇痛受慘刑未必過此甚至痛斷昏暈但求速死忽接到先生寄來妙藥立即外塗內服居然若有神助約一刻鐘即安然睡去醒後大便毫無痛苦非常爽適及拭淨時痔管觸手脫落從此遂爾全愈曩行房後此症必發今多次未見復萌一時僕之親友鄰里同病購服者經其間輕重不一然服之無不奇功立奏有口皆碑屈指計有十七人之多真是屢試屢驗治痔第一靈丹爲此馳書誌謝請代登各報爲禱 河南鄧州盆陽縣城內農桑學堂王壽崇頓首○原信有郵局圖記爲證謹存本處案頭任憑購者閱看○總發行所在盆湯弄過□□會館寧波路口五開間門面內

## 美國特別新醫術

本醫士以新發明之秘術專治面部不美之病凡面麻可醫之光滑紋可醫不積雀班能使無斑痕癩可醫之平紅痣黑癍消滅無迹瘡疤亦可除去無痕髮低能醫高鬚多能使不出白髮黃髮變爲烏黑烟容酒刺一滌而光面色蒼老黃黑能使之嫩而紅白皮膚粗糙能醫之使細膩誠有變醜爲美之妙本醫士到滬以來相近一載醫愈者已數百人洋人不在其數尤奇者醫治時並無痛苦輕則數小時重亦不過數日誠千古未有之奇術也患面部病者請到英大馬路東首八字十一號開經理嚴之湄君照視未醫前之照片及醫愈後之照片先後判若兩人方信言之不謬也本醫院特設清潔安靜房間預備住宿至飲食中西俱備悉聽尊便再本院上午九點鐘至十二點鐘下午二點至五點鐘過時不候

大美國女醫士吉凌漢廣告

Z1885

## 重印漢譯日本法規大全減價預約廣告

本館譯印日本法規大全風行一時其價值不待贅述現當預備立憲時代法官考試文官考試逐漸舉行研究政法者日益多則需用此書者自日益衆惟原印係用連史紙成本較鉅每部定價廿五元寒素之士頗以爲不便屢承各處移書以爲減賣價爲言本館特改用有光紙重印定於九月出版每部定價十五元如預定者只收八元不及原價三分之一即日發售預約券諸君欲購者請先付四元即交預約券一紙出版時續付四元憑券取書該券售至八月底爲止購者從速遲恐不及特此廣告另印樣本一冊欲閱者請函示當即寄贈

上海商務印書館及各省分館同啓

戊 830

## 沈製 生髮膠 生髮神奇

人壽醫藥室主人餘年君台鑒敬啓者小姿年未三旬因爲造化小兒所苦幾及半年入春以來雖已幸占勿藥然朝來攬鏡兩鬢烏雲日見散落回思昔日即不及麗華之可鑒而今爲肩髮之人何前後之相懸若是也諸藥嘗試正苦無效二月間有友人自滬旋里餽中適有貴藥室生髮膠一料急爲乞歸如法擦用現逾半載不惟不適欲亦之潤澤而且生機蓬勃漸復舊觀雖曰友人之惠而貴藥室製膠之功不可忘也謹成俚句一章以表謝意○蕭蕭蓬鬢已多時○膏沐誰知此最宜○若比膏齋阿非水○厥膠補血更神奇○戊申九月念一日福建龍巖州城內張□成頓首拜射

上海盆湯弄即山西路集益里對門人壽醫藥室精製□安售價每瓶洋半元每料六瓶洋二元五角來函係用明信片原信留存案頭盡可取看又製收髮靈驗異常每瓶四角每打洋三元

## 德國趙璧醫生六種靈藥之一 掃除烟容之大王 天然美容術 製造佳人之仙品 官紳商學各界日用之寶

此美容水爲顏膏已銷遍環球早已馳名無煩多贅近來烟禁森嚴官場尤甚烟癮雖除而烟容卒無美法消滅若將此美容術如法擦擦不論多年老癮形容枯槁自然紅潤白嫩反老還童且此物尤爲婦女粧飾妙品可以代粉常常擦則面部皺紋均可掃除夏天以之洗面洗浴可除熱毒瘡疥種種奇效難以盡述男女老幼均宜常用不獨美容顏且有益於衛生兩種一盒一元五角另有製神奇掃毒膏爲夏令常備之品治風濕尤推獨步每大盒一元小盒半元明目養光水爲眼藥之王每瓶七角半痧症急救水危險疫症兩日包愈每瓶一元健身滋補水滋腎補血轉弱爲強每瓶一元立止咳嗆水停喘止咳寧神養肺每瓶七角以上各藥早爲中外醫家所公認靈效無匹活人無算惟假冒害人者多購者認明益壽公司旗號商標庶不致悞外埠各寶號如有代銷請函致本公司當有特別利益

總發行所上海虹口乍浦路底同慶里益壽公司大藥房 總經理處上海四馬路中英大藥房 分銷處四馬路大吉樓扇店棋盤街科學書局

Z2964

## 包醫白濁瘡毒

誦清堂藥室○包醫毒門○王道妥當○住二馬路石路西○鏡中天照相館東首

毒門各症市上所售各種丸散甚多往往一無效驗若用輕粉升汞害人非淺惟本室○胡若香醫士在申臨診多年遠近信服無論危險重症如久年淋濁以及楊梅結毒透頂落鼻他家所不能醫治者均可包醫包愈出立保單永遠斷根服常生育如有的保而以愈後受謝並非罔藥欺人者可比也 門診四角○包醫面議

Z2820

## 緊要新聞二

### 瑞安土匪散而復聚之警報 杭州

○溫州瑞安縣前有土匪聚衆擾事當經該縣查大令禀請浙撫札飭溫州防營前往擊散現該土匪聞防軍將次調回又敢聚衆搶掠幷有相約起事消息茲將該縣官紳禀請添兵駐紥電稿及增中丞致趙統領等電文分別錄左

▲瑞安縣禀浙撫電　撫憲鈞鑒瑞安土匪擊散後駐兵七棚尙嫌單薄故禀請添兵分駐今因防軍調回匪胆漸張復聚民心惶急請電飭統領暫緩調回並添派駐紥盼切知縣鰲謹叩刪

▲紳士項仲芳等禀浙撫電　撫憲鑒瑞安港鄉梁兇山聚匪立塞縣主調兵擊散留防營七棚並請添兵分駐今忽奉調一空闔邑無兵匪散復聚民心惶恐懇飭統領赶調二哨援瑞項仲芳等五十人公叩

▲浙撫致趙統領等電　溫州趙統領梅幫統鑒據瑞安查令電稱該邑土匪擊散後駐兵七棚尙嫌單薄故禀請添兵分駐今防軍調回匪胆漸張復聚民心惶急請電飭統領暫緩調回並添派駐紥盼切等情又據瑞紳項仲芳等五十人電同前由查該邑匪甫剿散防勇似難遽撤希即體察情形緩調爲是並傳諭查令轉告各紳知照院銑印

### 霑化又有激變之縣令 山東

○東省海陽萊陽二縣民變後一切情形迭誌本報茲悉霑化災民無力完糧該縣沈令迭次催完至今不息以致府控省控者絡繹不絕幸武定方太守深恤民艱凡赴府控訴者當即批示飭縣禀緩無如沈令抗不遵行而催逼依然民心無主奔走號哭日夜不息以故滿城風雨官紳商民無議他事者近沈大令又於上月二十八派縣役二十名四路嚴催各災民憤甚誓死抗拒與官用武風聞沿海各莊均已决定先毆里差擁衆入城向該令理論當初一日方守出署謁廟時該州鄉民來府呈控者竟有二十餘人之多環繞跪訴哭泣不休當經方守詳細面訊約兩小時許面准派委往查始退

### 沔陽蘆林湖善後政策 湖北

○沔陽蘆林湖上下兩垸民人因爭水械鬬上垸恃地險入衆槍礮充足竟敢抗拒官軍經鄂督派兵勦辦情形迭誌本報現由督辦天沔潛賑務盛觀察春頤沔州裴刺史枏督紳再三開導上垸已經服從公推戶族出爲具結懺過現正勒繳鎗礮查拿倡首滋事之彭啓煥彭興洲等無須兵力勦辦昨盛觀察特將辦理情形續禀瑞督核示並謂上垸民人之敢於負嵎者實恃其鎗砲精熟飛划靈便此次入其巢穴勒繳軍械兼辦清鄉雖有陸軍隨從足資懾服而水面亦須駐有軍隊方壯聲威應請檄派襄河水師左營派撥舢板數十艘隨同辦理已奉瑞制軍批准檄飭該水師營管帶官江守學樸照辦一面飭盛道督同沔守及地方文武印委務將上垸槍砲勒令全數繳案不准藏留一件其下垸之鎗砲亦即飭此勒令繳出以昭公允至上垸地方有天主敎堂一所該地人民據爲藉口果欲絕此械鬬作亂之禍根非商令擇地遷移不可故瑞制軍前飭漢關道與法領事商議將敎堂遷移於沔陽州城並委知縣潘彦前往與敎堂牧師趙某磋商未經就緒現制軍又責成盛道督同江守與趙牧師妥商辦理以絕亂源

### 鄂屬州縣紛紛報告水災 湖北

○湖北沔陽潛江等州縣大水潰堤大冶武昌興國等州蛟水爲患詳情迭誌本報茲監利縣劉令延坦亦電禀來省報告該縣府民垸嚴小垸錢老垸丁家月堤均因襄水陡漲潰口請撥振糶米二三百石先放急振潛江縣陳令曾蔭亦電禀報告該縣馬家拐堤潰口垸內一十餘村莊悉被水淹等情瑞制軍當查監利府民垸等處堤垸去冬既未加修迨至襄水盛漲又復無人防護以致潰決數口疎忽之咎實所難辭已飭將劉令先記大過二次潛江縣馬家拐潰口據陳令電稱防護周至然今歲水勢尙不過大豈有搶護得力仍被冲決亦飭將陳令記過三次以示薄懲仍嚴飭該令等將各堤垸潰口赶緊設法搶築以期及早斷流不得再事支延致干重咎被水災民准每縣撥給糶米二百石先放急振以資救濟惟須核實散放勿任稍有弊混又漢川縣前於五月二十四日因上游沔陽芳洲垸襄堤潰口水勢下注致將該縣蓮子打雁臨汈白魚等官堤一併淹沒各垸堤亦漫淹成口而臨江隄垸潰口尤多太和永盛雨子垸及楊家河公各廢垸均亦被淹其重幸居民多係附隄蓋屋或遷徙高阜祇於昏夜中溺斃婦女幼孩十餘人現自六月初二日以來該縣又無日不雨水澤所至溝澮皆盈以致沿河田廬均被淹漫謝家垸一帶尤甚積水深至二三丈聞初七之夜水來時人民之葬身魚腹者不下數十人遠近皆聞呼救命之聲亦可慘矣其沔陽芳州新隄等處地勢稍高去歲大水並未潰隄不料今歲老隄潰口新隄亦被冲決所有田禾荳蔴以及田廬牲畜均付汪洋受害最烈者以栢枝溝鄭家灣下街爲甚刻由督辦賑務盛觀察春頤委員查勘飭令赶緊設法搶築以免蔓延

### 勸業會場之見聞錄 南京

▲陸軍賽馬會之籌備　陸軍第九鎭組織賽馬會定期十八二十二兩日舉賽已誌昨報茲聞事務所對於此舉非常歡迎除用本鎭已有各旗幟外並向學務公所借用運動旗其入場劵另備團體劵二枚每枚三百人飭知後門及勸業路門衛士凡軍服及軍馬准其無劵入場預備奪標獎勵品分三種(甲)紀念手巾(乙)紀念扇(丙)金花(丁)會場圖並知會臨時病院及臨時巡警局屆時到跑馬場加意保護因此舉不惟見軍人尙武之精神且增盛會場興致不少也

▲盲於目不盲於心　福建館有盲學堂出品陳列場並到學生五人在該館中大廳設盲學生實地試驗場旁懸功課表分英文寫字織蓆編籐歌號鼓琴數門註明觀覽諸公有願試何項功課即通知事務員轉飭可

也游覽人至此觀所製襪靖無不贊歎絕倫即音樂亦有過人之處盲者善聽理固然也而觀其寫字筆跡淸楚豈不咄咄怪事

▲**假似動物之礦物**　珊瑚實爲動物人以其形似樹枝故常疑其爲植物自西學東來始破斯疑今敎育館實業部中所陳之海花石骨骼標本一件係如皋葉標懷君之出品產於如皋東鄉海濱長約尺二寸闊亦二寸餘形似龜背上有多數隆凸之紋苟無學識之人一見必疑爲動物而不知實即海花石之骨骼也其功用甚大既可爲博物院之標本並堪作裝飾品研究博物者盍留意之

## 分類新聞

### 政界

**司法警察更調服務**　杭州

○浙省司法警察敎練所第一班學生業於本年四月間考試畢業計共六十名現聞警道楊味蘊觀察以省城各級審判廳成立無期此項學生閑居旅寓且有種種不法行爲流於邪僻者而敎練所尙須續招第二班俾儲將來之選特於日前會商臬司李廉訪擬在仁錢二屬各局區長警中挑選合格巡士撥入敎練所作爲第二班學額所遺長警缺額即以司法畢業生一律補充俾資練習而免游惰業經廉訪贊成即日會銜具詳中座請示遵行

**館頒諮議局疑義解釋**　杭州

○憲政編查館咨行浙撫以本館奏定諮議局章程聲明諮議局關係重要選舉事宜尤屬創辦此次所訂章程頭緒繁多條文細密各省如有疑義應隨時咨詢本館以便詳爲解釋俾免歧誤等因嗣據各省陸續咨電詢問各項疑義業經本館隨時答復查此項答復各省自應一律按照通用免涉紛歧茲將本館續行奏咨各項文件並答復各省電詢疑義自本年正月起至三月止彙刊第七次解釋相應通行各省以便一律按照辦理

**李堡毀學案之結束**　揚州

○兩淮運司增都轉奉江督札云據如皋縣稟李堡平糶灶民滋鬧一案查此次李堡有栟茶場灶民藉口平糶越界滋鬧殊屬不安本分經該縣會同方大使等前赴彈壓已見平靖其故由於灶境不與地方同時平糶以致該灶民等毀及學堂並及董屋商店實屬不法已極灶境之董辦事遲延亦屬可恨現在李堡糶局已開灶董協查戶口仰即妥爲辦理勿再肇事麥熟有收當可相安所有被毀之學堂已經該縣諭董設法布置仍應先期開校以免曠誤並移瀉茶場轉諭灶紳將學校董宅設法修竣毋得遷延惟滋鬧雖在灶戶難免無棍徒唆使應即嚴拿首要懲辦以肅法紀仰候札飭淮運司迅行東台縣並祥茶場一體會同迅速獲解不得漠視

**預防運河秋汎之計畫**　揚州

○揚屬運河東西兩隄爲下河各州縣保障每屆伏秋大汎例應設防現在節逾小暑運河水勢漸長來源暢旺與否尙難逆料自應先期設備昨由進揚道將詳情稟明各憲援照水小年分成案辦理並一面札派委員隨辦駐工提調往來巡視定於六月十二日設防會同汛弁認眞防守駐巡矣

### 軍界

**鄂提傳諭陸軍官長優待學兵**　湖北

○湖北陸軍特別小學堂經前鄂督張文襄開辦本年信字齋卒業各學兵程度極高無如事少人多毫無位置之處日昨張軍門深恐賦閒日久未免辜負南皮相國之苦心特照會標統札飭各管帶轉行各營大旨以陸軍特別小學堂瀕自張文襄公締造經營不遺餘力原爲造就人材擴充武備起見用意至爲深遠今仁信齋學兵均已先後畢業數年攻苦其志頗嘉雖欲盡數錄用一時無位置之方只得仍令各回原營以資歷練俾免曠廢所學所有該學兵等回營後術科務須加意練習以備將來指揮隊伍即仰各該營另提一班遴派品學兼優之官長特別訓練至該學兵淘鍊有素所學各有專門如有能充學科助手者亦即分別派充本營講堂學科助教俾得教學相長藉資贊佐以示優異遇有相當缺出隨時儘先錄用本統制愛才如命各該營亦當共體此心仰副文襄公培植人才之至意除分行外相應照會煩爲轉飭遵照辦理

**劉知嚴查省港梧各輪私運軍火**　廣東

○粵省大吏以匪徒私運軍火所有往來船隻均經關卡嚴密搜查以杜接濟惟有由省至梧之洋輪西南南寧李寶第威海福星等五艘又由港至梧之洋輪鎭波鎭安新安和貴南京連灣新會廣泰廣威廣遠等十艘向章不由釐廠查驗現經督院劉知粵海三水兩關稅務司隨時認眞稽查如有匪徒運帶軍火者立即嚴拿解辦

### 學務

**繁昌官學爭奪洲產風潮**　安慶

**三山公學電**　皖撫學憲鑒繁昌楊令派差至三山公學鎖押學員既無控告主名又無干犯罪狀無端奇辱全堂解體伏乞主持餘另稟繁昌三山公學全體叩

**皖撫致繁昌令電**　繁昌楊令據三山公學電稟該縣無故鎖押學員全堂解體等語究竟此事詳情如何即速據實電覆毋稍諱飾撫院佳印

**繁昌令覆電**　撫憲鈞鑒佳電謹悉姚傳本把持農工學堂洲產造謠阻撓醫惑佃戶並吊拷何滿山不准承租訪悉查拿乃奪票毆差鼓動學堂遍發傳單希圖挾制業已通稟請究現在暑假並無全堂解體情事繁昌知縣楊兆斌謹覆

**札催募助府學經費**　揚州

○揚州府中學堂經費本甚支絀茲又添造室宇及書器等項款無從出由嵩太守議定借款興築募捐歸補當經備具捐啓公函分致勸募並札各屬勸辦先由太守借墊洋八百元江都汪紳甘泉蔣紳高郵馬紳各借洋二百元共一千四百元交堂撥用又江都縣解洋五百元甘泉縣募捐二百元揚子縣勸洋六十元東台捐洋二百五十元均經撥用現在工程將次完竣仍有應用要需及借墊各款急待支還刻由該堂監督稟請府尊札催勸募矣

**元甯旅學考試畢業**　安慶

○江蘇元甯旅皖兩等小學堂高等班學生現屆畢業經提學司吳文宗督同在事人員及敎員分門考試各項科學均稱完備刻已評定分數分別等第造具淸冊呈由提學司轉詳撫院懇予咨部核獎以示鼓勵

**高學使暫緩回任原因**　武昌

○新任鄂藩王聘三方伯已於十五日接篆本任學司高澤如方伯交卸藩篆原擬即時回學司本任因瑞制

軍飭其督率鄂省學生參觀團赴南洋勸業會研究學理故須往寧垣一行其學司篆務仍由李子申觀察署理須七月中旬方能返鄂接篆

## ※實業※

**咨報開闢大沙商場籌畫情形** 廣東 ○農工商部以粵省大沙闢作商場一事近日籌劃情形如何飭行查報現大吏以該場地址仍須酌量增築以期增廣四面則砌石建堤中央建一大公園東西則築市場店舖務極整齊已經委員帶同工程師麵囉治測量地址繪圖核定先行開辦日前已咨部核示矣

**廣九鐵路限明年告成** 廣州 ○粵省廣九鐵路由英商承貸鉅款與華商合辦者此次郵傳部派梁右丞士詒往查路工回京之後即咨行袁制軍限至宣統三年全路一律告成並分別某年築某段某月通某處開列清單以便督催

**出品會運費之糾葛** 揚州 ○揚州府設立物產會選送出品赴寧陳賽所需經費前稟明督憲仿照蘇州府辦法每屬先捐五百元並募集本地紳商捐款以資補助現在各出品久已運寗而各屬多未遵章繳款大概以繳錢一百千或洋百元者為多其運寗各費多係懸墊萬大守昨日札飭各屬迅即歸還濟用如再因循玩視即據實上詳靜候上台示遵辦理

**武漢團體歡迎華僑紀盛** 漢口 ○南洋群島僑商蔡奇鳳梁祖祿等來鄂遊歷瑞制軍派勸業道高觀察松如招待各節已紀前報茲武漢紳商學軍各界團體如諮議局教育會憲政籌備會自治會鐵路協會武漢兩總商會商防保安會商團體育會共二十七團體於十四日在漢口後城商業學堂開特別歡迎大會是日全漢口鎮市商號居民凡係僑商經過地點概掛龍旗大書歡迎同胞字樣備極一時之盛

## ※雜記※

**票僑被禁後之怪現象** 杭州 浙撫增中丞奏禁彩票雷厲風行勒限停售致數十年漏卮酖毒一朝革除社會永蒙其澤杭垣自月朔實行後城廂彩票店名為遵諭歇業另圖營生並紛紛改頭換面售賣東洋藥品實則以此為媒批發各埠如故近半月以來行政官尚無別項干涉若輩故態復萌門莊亦漸發達凡定購副票者以半打起碼郵赴申局蓋印概用快信往還湖北票銷路尤旺六月票早已告罄如廣滙豐德大等號業已添配數次尚覺應接不暇並敢揚言已奉大部密電准其售至年終不料浙撫見蕭山票僑違禁兜賣事大加震怒本日密札該縣文稱屢得浙省停售彩票業經本部院札電通飭雷厲風行勒限停歇並禁止影射兜售各在案乃風聞蕭山彩票店如協順得利源等閉歇外其餘滯賣各店均改賣丸藥廠貨但門前仍有私行兜售其票之眞偽亦無從辨別並郵政局仍有將彩票郵寄來浙等情如係該店等違禁私售即應嚴辦示懲如係奸人影射愚民受欺尤堪痛恨亟應查拏究辦以肅禁令而靖地方合行札飭札到該縣即便遵照不動聲色嚴密訪查務得確情稟候核辦總期根株盡絕爲至要

**王同知亦冒恩邀難蔭曠典** 徽州 ○髮逆之變各督撫將帥臨難捐軀有功於國難經迭沛殊恩仍恐年湮代久或有遺漏特於本年寄諭各直省分別查明奏獎以彰忠節浙省難蔭人員前經增中丞查明李前泮會廣鍾等兩員奏邀恩獎在案現復查有候補同知王念祖係原任浙江巡撫王有齡之嫡長孫粵逆之亂杭州城陷中丞從容就義大節凜然載在史乘該同知為忠勳後裔未便獨令向隅特於日前援案具奏請旨遵行矣

**高等審判廳庭可羅雀** 武昌 ○鄂省高等審判見習所定章祇能收理武漢兩地方審判見習所上控案件其未設審判所州縣仍應赴司署呈控故該所自上年七月開庭迄今受理案件不過十起而每月各員薪水則需銀七百餘元現司法馬積生廉訪以值茲財政奇絀之際何能任此虛糜擬令發審局承審各員兼充該所檢察推事錄事祇略予津貼夫馬其前委該所各職員概令銷差酌留一主簿經理文牘現已詳請鄂督核示矣

**侵振劣紳之下場** 武昌 ○湖北沔陽州東二區紳董戚文楙原捐有安徽候補縣丞上年因省親回籍勷辦該區振務侵蝕錢米甚鉅雖經提省發府訊辦而恃符狡展茹不吐實昨由武昌府趙太守將該紳履歷職銜開摺呈請鄂督奏參革職已經瑞制軍電請吏部斥革矣

## 瀛談

### 南美捕鱷記

鱷之爲物也冥頑不靈凶暴獰惡食人食畜性乃天生好居熱海瘴澤之內以故印度阿弗利加墨西哥南洋南美黑暗極熱之地至今棲息者尚多歐美人喜用其革以故往往冒險往捕黑嚮赤爽做之羣出獵鱷食其肉而鬻其皮嘻鱷豈靈物也哉乃古之人至有藉文詞以驅逐者亦誕甚矣

日本掘內靜宇者冒險探奇家也嘗游墨西哥與土蠻偕捕鱷於古崙比亞地方時方西月炎熱如焚早起隨蠻人而往蠻人皆手持火槍獨刃路遇一蠻人來問之曰昨夜已投餌矣未能獲一也遂入路傍蘆舍而憩蠻人問靜宇曰公不欲觀鱷魚棲息狀乎曰甚願又隨偕往穿叢林行僅里許有小阜焉蠻人手招靜宇曰公觀前面靜宇立阜陰累足而窺前有大澤蘆葦叢生鷺雁羣飛中有一島嶼島邊有物四足而長喙狀類蜥蜴全身若著甲胄曝背而臥者二三其色不一有如灰者有如茶者有帶綠者長二丈上下開口上嚮齒牙若鋸有小鳥出入齒牙間似不知其為鱷之口者而鱷亦不啄之靜宇怪而問之蠻人曰鱷之齒牙間生小蟲嚙齒根及肉鱷不堪其痛小鳥來啄之耳既而澤中水動矣出若晨角者出而復沒蓋鱷舉其首也靜宇問蠻人曰放槍打之如何蠻人掉頭曰危危言未終蘆葦俄動蠻人曰鱷來鱷來公可急去矣忽有排蘆而出者長二丈許勢甚猛來追靜宇靜宇毛骨悚然不覺疾走而去

## 稗史

### 東俄女武士（六）

須國琳夫人自在亞塞軍總督司米爾瑙夫將軍麾下為一傳令使專執行傳令事務其氣像活潑勇於辦事較諸男子有過無不及者如是數日須國琳中尉以不日當轉任他處訪夫人告辭中尉之新任地為比利賽砲台在鳩羅巴圖金礮台之前面乃旅順水源之保障也此礮台一陷旅順之水道即斷絕實旅順全口最重要之地而中尉部下乃僅僅有機關砲二小隊與十三寸砲三門耳最著重之要職至為難之苦役當時旅順之內情有不能付過大之兵力於中尉者其狀態亦可見矣當日中尉告別時夫人欣然言曰君幸得名譽之大任但說此一語不及他事中尉亦因是不與言他事只就軍務說曰余雖不肖既膺斯大任當於比利賽砲台竭盡余之赤誠涓滴盡余之精力比利賽砲台係旅順咽喉我軍命脈之所在本當派高級將佐守備司徒賽爾都統者因特信余素日忠誠故託以此大任余故非盡全力不可夫人曰何不曰死力中尉曰固余所期望也

# 精印大字本陸象山先生全集出書廣告

有宋陸象山先生乃朱晦菴先生之友也象山先生心天地心聖賢學集中所載與晦菴先生之辨論皆精切不刊其與友人書亦多剴切勸勉至寄與家中弟姪書尤惡爲娶知格物誠意正心修身之實學其餘論兩昭告碑銘序記詩詞諸作則又天神感而人鬼悅先生之文實大無不包小無不入宜與程子專註張子西銘周子太極諸書並壽不朽豈特羽翼朱子已哉讀是書者猶彷彿如見其平生而親炙之惟原刻校讐未精不無魚亥豕之憾茲本書坊特請理學專家校正重刻書凡三十六卷裝訂八冊連史本洋二元尋常本洋一元五角相潛心理學者必以先覩此精本爲快也◎原印馮閣學鑑飛經小楷洋三角◎石印孫批白香詞譜洋五角五分◎石印詩韻全璧洋六角新出西洋通俗演義洋六角◎石印唐詩合解箋讀本洋六角◎大字汲古閣本照明文選洋一元五角◎日本新到日語全璧洋二元◎木版廣羣芳譜洋七元◎木版萬氏詞律洋二元◎木版吳詩集覽洋三元◎木版紀評瀛奎律髓洋二元◎木版念一史約編洋一元二角◎木板文公家禮洋七角◎橘中秘棋譜洋四角◎周繪予棋譜洋四角

總發行所上海棋盤街五馬路口江左書林啓

# 三洋涇橋德裕當滿衣廣告

本當始創出售滿衣以來已逾十載歷來所選最高者歸門莊零售其餘統發各處衣莊故門莊所售者均屬上等市貨素承各路　紳商所推許今又新出綢綿單夾衣服甚多各色羅紡紗衣山東繭綢照碼劃一定價格外克己兼售中國大小龍洋如蒙　惠顧請認明三洋涇橋南首本當石庫門內庶不致誤現因仿效日多特再登報聲明

德裕當白

Z2867

# 餘姚廊廈楊氏端本堂修譜廣告

本族宗譜自同治初年修輯後已閱數十年矣族支繁多例屆重修凡同宗有遷居異籍者自始祖元甫公下可另支派世次各項開明報告上海北市後馬路庶康莊楊松年君處或郵寄廊廈本族修譜事務所以便稽核葺入擬至明年四月底截止幸勿自誤

楊氏宗祠啓

Z3186

# 辦香廬驥製半夏聲明

黃帝與岐伯論欬嗽岐伯謂五臟六腑皆能使人咳咳最傷人能使痰脈空虛臟腑牽動予謂無論五臟六腑之咳皆必假道於肺故肺爲百痰之器即是明證至推其生痰之源良由脾土虛濕清者難升濁者難降留中滯鬲淤而成痰故治痰必先治脾脾運旣健則痰自化矣然痰亦有五飲亦有五若痰在脾經者名曰濕痰其人面黃嗜臥腹脹食滯痰在肺經名曰燥痰又名氣痰其人面白氣喘寒熱不樂痰在肝經者名曰風痰其人面青躁怒便溺秘澀痰在心經者名曰熱痰其人面赤心痛口乾脣燥痰在腎經者名曰寒痰其人面黑足寒心多恐怖若素盛今瘦名曰痰飲咳吐引痛名曰懸飲身體疼重名曰溢飲氣短不臥名曰支飲嘔吐背痛名曰伏飲以上五痰五飲古人治法不同惟我崔氏驥製半夏竭盡心血功能出奇制勝不論各種痰飲咳嗽服之靡不立起沉疴凡多痰之人服此半夏永無再咳之患近更精益求精匠心獨運能將已成之痰淘汰化爲精液以補天一之水其汰出之頑痰或走大腸或從口吐此法爲古人所未有儘可面試神驗昭彰但諸君必須牢記惟崔氏驥製半夏有此奇效因世風不古每有毫無實驗之藥拾人牙慧抄襲告白詡爲大言不慚欺騙同胞更有明目張膽仿造僞藥本主人深惡而痛嫉之用特敬告　中外采藥諸君必須認明辦香廬下加驥雲氏三字認明藥紙包上及仿單上驥雲肖像半夏上有驥製兩字尤須認明五開間門面驥雲氏督製招牌方不致誤若藥紙包上混稱辦香廬主人肖像及一開間門面者便是假冒本廬已經禀明江浙商會改稱崔氏驥製半夏以昭愼重大盒洋兩元四角小盒洋一元二角每料六大盒洋十三元二角此發格外克己如無消路可以退藥還銀

○製藥房仍在北京路根德里內

上海絲業會館盆湯衖過五開間門面辦香廬驥雲氏總發行所啓

Z3.10

# 預約五百部　截收洋六元

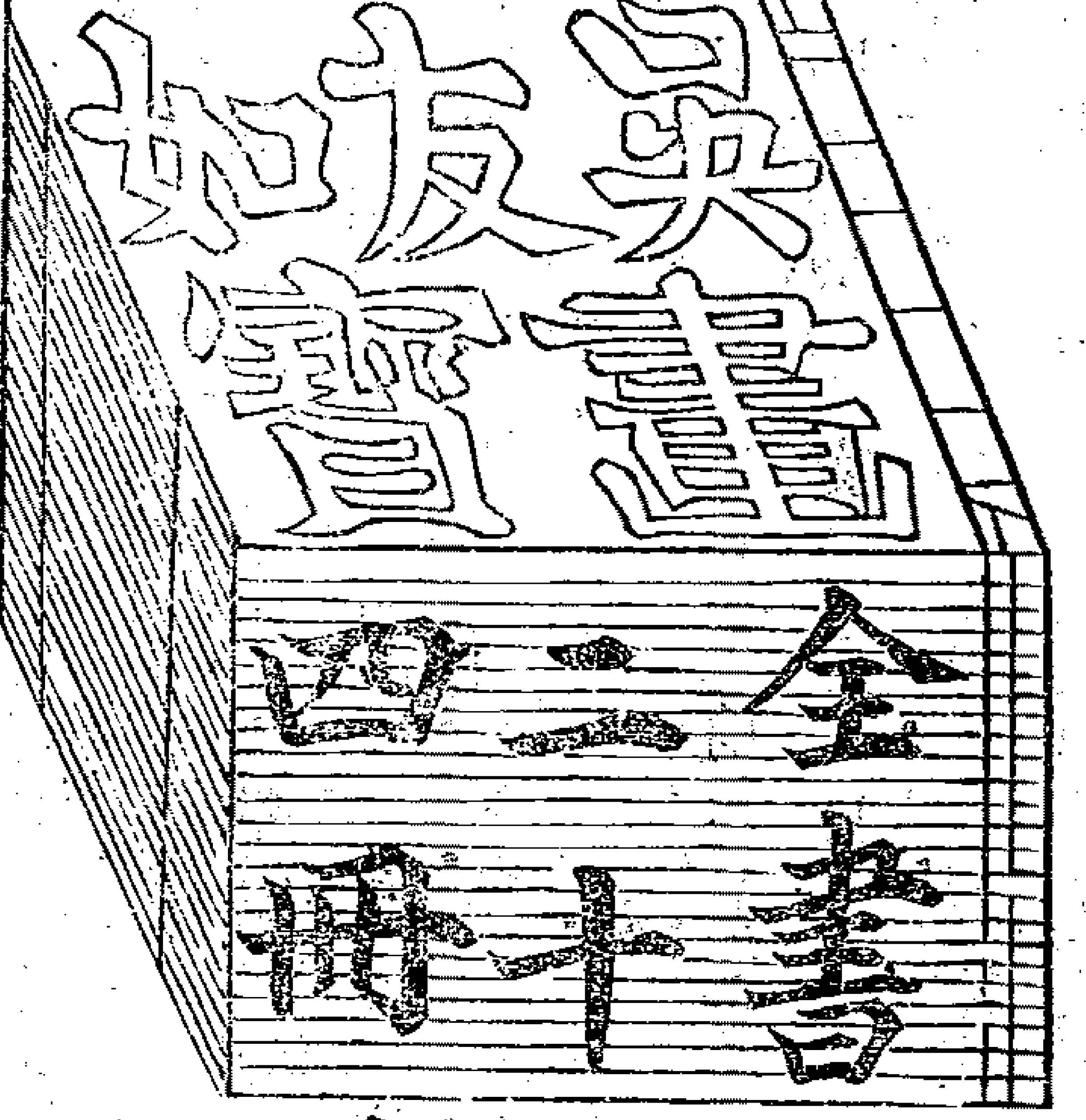


存劵無多　欲購從速

# 劵存無多　欲購從速

畫寶共計一千二百幅分訂十二集　其一古今人物圖古國衣冠莊容奇崒　其二古今百美圖環肥燕瘦極盡妍態　其三時裝百艷圖嫵婷欲請顧吹生憐　其四中外百獸圖摹神妙筆見者欲驚　其五中外百鳥圖按圖索驥吹毫欲活　其六海外奇談異國晉容維妙維肖　其七山海志奇圖　其八古今叢談圖上　其九古今叢談圖下　其十風俗志圖說上　其十一風俗志圖說下　其十二中外名勝圖說　●●精裝二十四巨冊畫譜一家六法俱備所繪中外人物仕女山水花卉以及飛潛動植與乎世界古今之事物無不賅括其中之精細神采之流動誠爲古今畫學絕後空前獨一無二之傑構去秋所印千部已早售罄而外省各埠紛函訂購作爲學校圖畫科模本者絡繹不絕因此可復印千部以副惠購諸君盛意仍以五百部爲限每部仍收半價洋六元先收定洋四元給付約券一紙六月底再收洋二元于前發齊六集書十二冊八月底發齊六集書十二冊額滿概照定價取後出售每部十二元不折不扣樣張六頁和海內研究畫學家必不可少者也◎特約發行所

上海棋盤街文瑞樓書局◎集成圖書公司◎南洋官書局◎中國圖書公司◎廣益書局　拋球場九華堂◎鴻寶齋◎新馬路文益書局◎六藝書局　麥家圈元記棧內改良小說社　外埠北京京津官書局　京都書業公司◎富強齋　南京南洋官書局　鎮江文成堂　廣東兩廣官書局◎文盛書局　汕頭中華新報　江西文盛書局　漢口新馬路　沙市七里廟　宜昌鼓樓街六藝書局　四川奉天廣東書社　紹興墨潤堂◎奎照樓　杭州　蘇州德記書莊◎綠蔭堂◎振新書社　無錫日升山房　常州晉升山房◎宛委升記　徽州屯溪經香閣書社　寧波汲綆齋　天津龍文閣

總發行所上海麥家圈元記棧內　鑒園會社謹啓

2825

# 茂生總行啓

本公司創設美洲數十載分設中國亦已歷有年所專辦各種機器等類久已馳名遐邇承蒙商界顧問本行定辦之圖書與夫軋米舞紙織布鋸板等各種機器已達百餘萬之譜營業發達於此可見現值中國百度維新工業競爭時代機械漸次林立本行特備各種新發明機器以便各廠家採購一經試用出品無不精良便捷倘蒙賜購何種預算每日出貨若干本行延有專家可代估價目及用工人多寡一切可代勞價廉物美足徵便利並在滬公司特請華人專爲招徠客商交易倘蒙光顧請照後開住址門牌函至美國總行或上海分行均無不妥若親臨美國採辦亦請先用函達總行或分行自當格外招待以迎遠客謹啓

上海分行門牌五十三號南四川路　美國總行門牌花旗城內念五號白老街

甲454

# 時疫與胃活

急購胃活而保無恙

夏秋之間天時每多不順、氣候炎熱、身体四肢一般軟弱、此時最易得病、如急痧霍亂、吐瀉瘟疫、絞腸痧、肚痛、泄瀉赤白痢疾等病處々相聞、害命者殊爲不少豈不怕哉此等利害之病、查其因而來之原、無非出自菌虫、或在食物中、或由空氣中混進乃人不知不覺、從呼吸收入腹內、亦由食物而入腹內如一犯病毒雖百方醫治人之性命生死莫卜可不懼哉、然菌虫誤入易犯病毒者、因胃弱而感受故胃强健之人卽使外面而菌虫吸入內部、亦有胃液防禦、且可殺除古人嘗云胃病卽四百餘種病之根本、故欲防時疫者請須先健其胃可保無憂所謂是此保其本也　然而胃病症候者則　胸漲、困苦、食物不進、打臭噎、吐黏液、吐酸水、肚脹、腸鳴、血氣逆上、頭痛眩昏、腰腿發冷、大便不下、或時下瀉、腹內無力不時憂鬱、顏色靑黃、身体困倦、渾身無力頭腦無記臆、不時好睡等倘有此等症候者最宜注意健胃、以免不測之患　倘雖無此等病者亦須百方、用心務必保胃腸之健　因敝公司發售藥胃活者處心試意赫々有名日本陸海二大軍醫數人及葯劑官五名百方協力苦心研究細查其胃之生理參考其胃部之組織、愼選最良之葯材、加之虔工修合、始成此理想葯、供獻于世上諸以表濟世之微衷也　假使未患胃病之人飲食後常用胃活靈葯則可以保胃之消化力强大致百病不侵且可以使胃愈形强健　若已有胃病症候者常服用之則諸病立消胃之轉弱爲强、倘遇危險重症者多服此葯、則能起死回生、可免大禍而得平安警告世上諸公日論不如實驗伏求進卽賜、服用方知蓋世也比之治胃良葯亦知敝公司之試意不誣也

◉胃活藥價

三日分洋一角二分、　八日分洋三角、　十五日分洋六角、　三十七日分洋一元二角

◉總售處

大日本東京　山田安民藥房

大淸國上海英租界河南路老巡捕房北首　東亞公司書藥局

---

# 衛生名釀牛肉酒

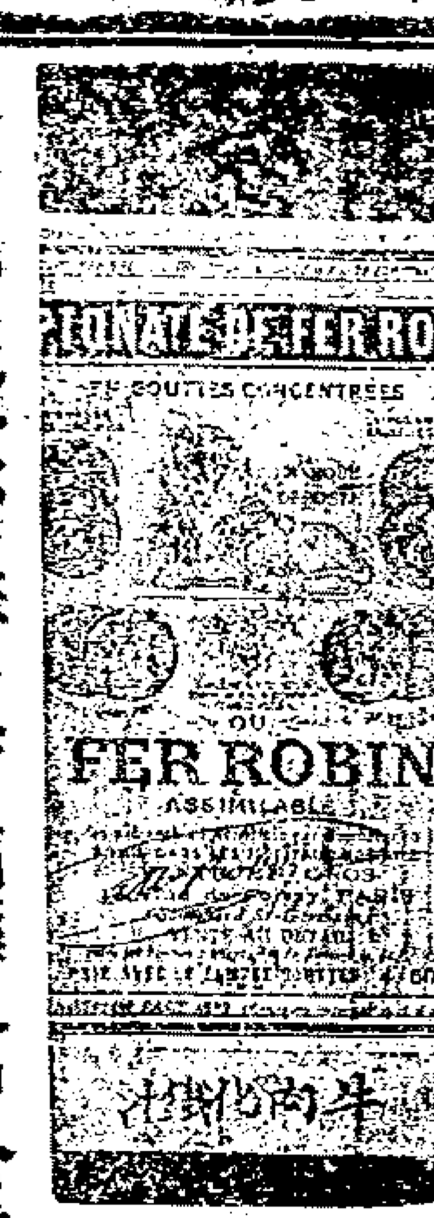


補益氣血扶衰
袪困大開食胃
極精極佳之酒
請即試嘗

每瓶價洋二元四角

大補氣血效驗大著天下補藥之中合推獨步凡於虛勞瘦弱不足之症此爲惟一無二之補劑實爲無上之品老幼男女咸宜養生保身之寶汁本埠中法中西中英五洲南洋美華大英科發普濟等各大藥房俱有發售再倘於內地無從購買請向本公司函求當速即寄呈不悞

---

# 傷風良葯　奇效治感元

此藥效驗如神凡於感冒時症起初及月久毋論症勢輕重俱能以此治療當無不卽刻除患夫傷風雖似小病若不卽治往往咳嗽哮喘轉成肺癆不起者可不懼者若有此一匣斷於一年內必無傷風之患

每盒價洋一元五角

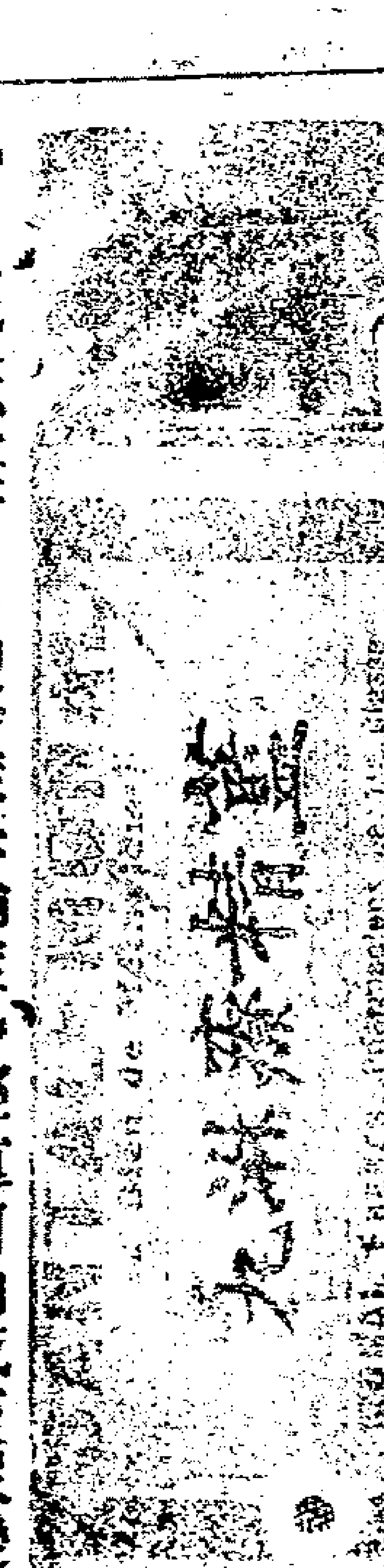

凡於各般淋疾紅白濁等症毋論症勢輕重何如或至尿變出血及沙石痛若危劇此能立地奏效異常神速早已名滿天下者幸各注意

每瓶價洋一元八角

上海英界龍東公司四川路四十四號總經理批發處啓

## 四明烏樓陳氏修譜

啓者我陳氏始祖鄧莊公自奉邑遷甯西後河地方名曰烏樓建造宗祠今查宗譜傳代未修前自服官經商至北京保定蘇州山塘上武陵嚴州京都湖州新登烏鎮慈谿定海寧海象洲鼻郭各等處均未歸譜茲因重修譜籍誠恐在外族人未及周知爲此登報務將世系名號官階婚嫁生卒年月以及有行述可傳者抄錄彙送以備纂修幸勿延悞來信即寄甯波湖西小巷街陳星聯處代收爲盼

陳氏宗房長公啓 乙369

## 濂製戒烟自治丸

普天下戒烟丸者其方藥品不一然能絕其眞癮者十無一二則可抵癮故吞丸而癮不發停丸而癮復來惟服此種抵癮烟丸久服癮積更厚烟毒加增百病叢生殊屬可危有志戒烟者宜服濂製戒烟自治丸爲最要不問其人癮染歲月之淺深老弱之强壯自能照常吸烟無須顧忌每欲吸烟一次吞丸一次惟藥性一到欲不戒能自戒欲不治能自治甫逾五日便覺吸烟無味一二淺之癮減至五分至十天包可戒盡一二兩之癮照此類推再服絕根善後久吞代癮戒烟丸極靈除法代癮烟丸者同上戒法皆可奏效如斬草除根之妙自始戒至於絕癮毫無所苦亦無他疾之患最奇者非但數十年老癮盡去且有精神振作飲食倍進勝服參茸補劑屢試屢驗有志戒烟者同勝熱心[illegible]一元[illegible]打十元 總發所上海五馬路[illegible]

寄售處揚州教場南首中央公司 岳州乙海春大藥房 蕪湖大英大藥房 漢口乙海春大藥房 長沙乙海春大藥房 宜昌乙海春大藥房 南京坊口大英大藥房 天津府衙街中英大藥房 甯波中英大藥房 沙市乙海春大藥房

朱氏蘭臺局謹啓 2962

## 股票遺失聲明

今遺失上海自來火有限公司股份十股其號數爲一〇一一七至一〇一一八又七六二五至七六四二股東册中係以黃長記註名自登告白以後如於一月之內不能覓獲則原股票即視爲廢紙由本公司另塡副票交該股東收存爲據特此登報聲明敬乞 公鑒

一九〇十年六月二十八號上海自來火有限公司書記員溫洛甫謹啓 甲407

鍊雲老藥房天下馳名獨家創製參茸芝朮海狗腎壯陽春生丹酒（功效無比）凡有年邁無嗣年輕陽萎吃烟人精寒戕傷人陽竭扶陽種子可操勝劵

## 人參鹿茸靈芝野朮海狗腎虎筋扶陽種子寒谷春生丹

求嗣之道在乎男精女血充實而無病然後乾施而坤受也故男以補腎爲先女以調經爲要男子腎經不足則有精滑精清精薄精冷等症或以陽衰多寒或以陰虛多熱若此者皆男子之病雖廣置姬妾徒自勞神種子之難也所必然本藥房獨得壯陽種子秘方始創此丹重用眞正吉林人參天生靈芝野朮血片鹿茸海狗腎虎筋等貴重藥品六十四味君臣佐以相配其性補而不燥溫而不燥四時可服老幼咸宜有水火既濟之功枯木逢春之妙專治男子五勞七傷諸虛百損命門火衰下元虛弱精神疲倦眼目昏花及臨事不舉既舉不久或精薄如水未媾先洩或腰痠骨痛一切勞療等症此丹服之雖白髮老翁虛弱之體功效無不立見包可爲陽台健將百戰百勝常服功能返老還童却病延年欲廣嗣續欲强身體請嘗試之眞扶陽之秘寶種子之仙丹服後可許一索得男且道無兒何患之有抑或婦人有疾再服本藥房婦科調經必姙丹功能調經活血開鬱健脾則男女充實百發百中且所生小孩易於長大久蒙紳商嘉獎此丹有奪天地造化之功調和陰陽之妙誠普天下壯陽種子第一聖品也（每兩雙料二元一料念兩三十六元）另製參茸芝朮海狗腎扶陽種子寒谷春生酒功與丹同（大瓶四元小瓶二元外裝洋鐵盒可寄萬里永無受碎之患）另備壯陽發腎種子陰陽膏每張洋一元（婦科一索必姙丹每料洋八元每盒一元）售處在上海三馬路西首鼎豐里口鍊雲大藥房發兌（遠埠郵購另件來往寄費自給） 乙3181

## 遺失莊票

今遺失益和莊第九千二百零二號六月十七期票元二千兩正又第九千二百零三號六月十七期票元八百兩正又第九千二百零四號六月十七期票元六十一兩八錢又九千三百六十四號六月廿一期元三千兩正又第九千三百六十五號六月廿一期元六百十八兩正共計莊票五紙已向該莊說明止付作爲廢紙除向會審公廨存案以及商務總會掛號外務請各行莊號切勿收用無論何人拾得概不作用特此登新兩報以及字林西報佈告此啓 法大馬路元利號白

## 林德甫聲明拆股

竊維余於戊申十月份與邱昌記等合股租馬正源仁記全盛公記兩局徽州班刻因年老無力照顧至今憑中拆出余名下之股盈虧算結如數清訖余所有在局時各分局押款諸友押櫃及借款客款等項均由余前出單據在外者盡作廢紙因余退與邱昌記等交接清楚上項該款等情均歸後東自理以及將來盈虧等事一概與余無涉恐未週知特此登報聲明

林德甫啓 乙3233

## 叭喇有限糖公司 卡隆帮橡皮有限公司 清算合啓

凡執有本公司股票而未將定單送入以便派定落拉卡隆帮橡皮產業股份者請於西八月十五號左右將定單送交本公司俾可即換新股票本公司股東如送定單限期本月三十號爲止優先股每股應繳二十五仙令由上海匯豐銀行代收每四股合叭喇公司之股一股和兩股合卡隆帮公司之股一股否則該定單應寄交倫敦匯豐銀行須在西八月三十一號之前寄到該處 甲470

## 全副柏德洋行影戲機器片子出售

均系新色如有合意者請向洋涇浜裕號洋貨號接洽其價從廉 乙3181

## 洞庭東山葉氏修譜廣告

我族宗譜溯自國初經長發公纂修後迄今二百餘載支繁派衍各省遍佈若不亟爲續修深恐將來攷稽愈難爰集同志重修凡我同宗請將自始祖達公至六世孫石林公後裔係何世分派及歷代昭穆婚嫁名諱生卒年月並寄來所以便編入（自登報日起以一年爲期過限不收）惟年久失修工繁費巨如承諸同宗熱心慨助固多多而益善請逕寄上海正金銀行葉明齋收製取（收）票爲憑所派在外訪友僅供採訪既不收募再如有鴻才碩學願任義務襄理其事或佐採訪或襄筆政即請賜函本所匡助不逮俾得盡善盡美恐海內諸同宗未盡週知特登申新兩報廣告幸垂鑒焉

上海城內中唐家衖第九號門牌葉氏修譜總事務所同人公啓 乙888

# 亞支奶金銀尅烟藥 杜絕假冒 最妥良法 廣告

## 凡烟癮一錢者祇須買藥一聽價洋一元四角服之包能癮斷

本公館經理爾籐大醫生尅烟良藥蒙日本政府給有專賣文憑又奉清國民政部驗明無毒准予銷行澤遍二十二行省戒絕者無不讚美道謝實爲中國禁烟前途一大臂助也今有奸商嫉妒發達丸衣亦用金銀希圖魚目混珠亂人視綫其實丸色雖同而藥料逈異祇顧騙錢不問驗與不驗甚至藉金銀兩色仿印此間商標易於冒充亞支奶牌號勢必到處兜售種種詭秘在所難免若不思患預防非但有碍敝處商標抑且攸關各分銷名譽今擬最善良法佈告諸君此後如有批發零買者請先一日由郵局函知敝處將來信收存俟購藥時再將原信附藥寄回來往有稽定無假冒之弊至新到之藥加有美女赤浴圖商標定價每聽一元四角每打十四元批發八月節前另有特別折扣郵票通用寄資一概不加 望諸公按照行之此告

賜顧者須認明上海英大馬路壽康里三百三十號席公館便是本埠只此一家並無分處 乙3155

## 奏辦廣東士敏土廠水門汀

士敏土即泰西所稱水門汀廣東創設是廠就廣東天然產有之石料泥質延請德國上等工程司辦理製造成絕美之士敏土以之造堤岸海壩水塘火車路礮臺房舍地腳馬路陰溝等要工其堅力穀力遠駕各國各廠之上實爲水門汀中之最優品刻已出土各商口岸均設有行店代理批銷購用者須認明麟鳳商標以別眞僞價目較各國各廠格外克已如蒙 惠顧躉批零售均可訢至代理處接洽可也

上海總代理處 棋盤街安和祥 地球場有隆號 同啓 乙2017

敬啓者本行經理頭等麥頁羅司廠所造意大利維摩酒此酒名振全球公將各國皇相以及士紳宴客無不樂飲實爲世間養身衛生之貴品現在世道日卑人心不古僞牌雜出一時眞假難別恐魚目混珠諸位紳商承辦頂高老牌維摩酒者請認明麥頁羅司廠所造是荷此佈

上海總經理嘉泰洋行 江西路念五號便是 545

## 靈丹一瓶僅費六角
# 脫離無邊苦海

余十年有九即患哮喘之症半由先天不足半由房勞過度時愈時發迄今念載矣近年愈發愈劇自藥罔效久聞上海河南路廣東彭壽堂寧喘斷根丹神效非凡購服小瓶試之甚然其患若失費不過六角而病從此絕根價廉功大令人感念不置並聞該堂各項臟丸均極道地如參茸衛生丸婦科白鳳丸等尤爲膾炙人口也 長沙劉少卿謹謝 2 3338

# 山東濰縣煤礦 洗潔塊煤廣告

本公司自辦山東各路煤礦親自監督以求便益不惟燃燒火勢足用且與別路經燒山東各各廠及輪船戶等無不讚美銷路愈形暢旺核明年即英一千九百十年之貨業經在申定出已數不勝對滬上爲通商大埠萃會之處故本公司另設分銷處在黃浦灘念八號內電話一千四百六十號倘蒙諸紳商賜顧欲看樣者請速逕本帳房預早購定遲恐不及其價格外從廉以廣招徠特此廣告

上海山東路礦務公司啓

SHANGHAI AGENTUR DER SCHANTUNG-BERGBAU GESELLSCHAFT

# 永年人壽保險公司廣告

總公司在上海廣東路十號房屋東方各埠均有經理之分公司發出各式壽險及付款之保單章程極爲融此項保險甚爲結實而且保無損失 第十二年公司銀款總數 現保壽之總數 共銀二千八百三十九萬一千九百十四兩 現有產業總數 共銀六百三十一萬一千四百三十七兩 現有銀款總數 共銀六百十六萬二千六百零九兩 一年進款總數 共銀二百六十七萬四千九百十八兩

董事兼總理 華田先生
書計 鄧賜先生
會記 倪安先生 同啓 甲437

## (臭虫全滅)
# 殺蚊不留一隻

此藥一經點着放於除帳內即有烟氣騰佈滿室隨將門窗關閉約歷十分鐘之久能將室內蚊虫盡數殺死無一能逃如滅臭虫須置於床下一夜可以全滅藥氣清香闔家之有益價廉每包除虫器一只共一元又一元一角 單購藥每洋四包每包三角 頂上殺蚊香粉每罐兩角每洋六罐 美界仁智里十三弄搭打藥房 乙2 786

## 廣東陳恒德堂馳名
# 萬骨熊油膏

此膏專治男婦骨痛○五勞七傷○左癱右瘓○遠年風濕筋骨疼痛○四肢無力○中風中痰○痞塊○癥瘕○肚腹○偏痛○半身○不遂○不能行動○腰膝酸軟○諸處百骨○以上各症無論醫藥不能取效一貼此膏立覺調和氣血舒筋活絡輕者一張可愈重者二張除根愈後非但病除且能培元固本屢試屢驗每張一元 總分設上海英大馬路萬康醫圖對門德仁里石庫門內 3.06

# 信亨洋行廣告

本行特別補品人球牌牛奶爲世界非常最精之佳品凡人常服有益於衛生良非淺鮮且無須用溫水及冷水沖開舟車備帶取食尤便如遇小孩之哺飲此者無論月數長大之孩更以此牌牛奶爲合宜倘蒙賜購請認明上海五馬路十五號本行洋房以免魚目混珠反阻服者之意零估躉批格外公道以廣招徠幸希勿誤特白 甲26

## (日本郵船開往大連灣)

本公司經理南滿洲鐵道會社之西京丸每逢禮拜四神戶丸禮拜日一准開往大連灣並由火車往長春連接滿洲內地各處船身修固水脚公道客位潔淨周到慇懃各貨號欲裝貨搭客務請光臨爲幸 日本郵船會社廣告

## 大英輪船公司

今有堅固捷快輪船名柯厘烟杜准六月廿八日禮拜三上午開行往門司神戶橫濱等埠貴客如欲裝貨搭客請至黃浦灘廿四號本公司帳房面議船泊招商局中棧碼頭上落利便自後每隔兩禮拜開往一次並搭客往橫濱者有特別利益可在神戶轉搭火車直到橫濱不再加收火車費特此奉佈 乙8 17

# 吉貢牌火油燈

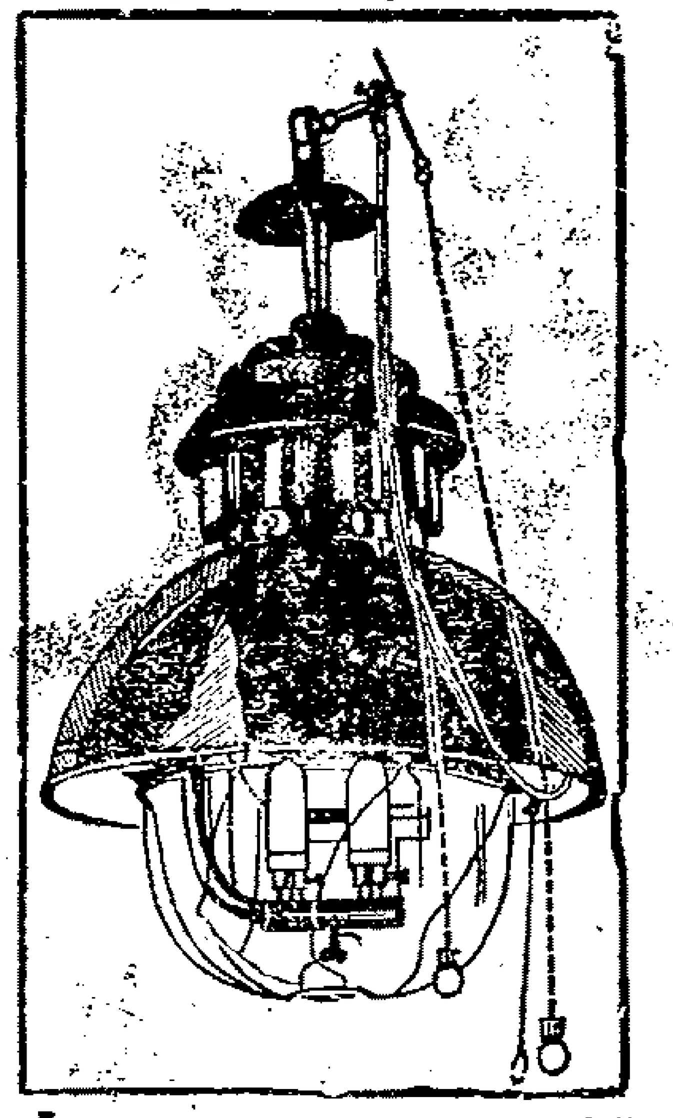

此燈係天下最佳最大之燈用燈一盞可照極大之廳堂可容千人或極大貨棧且無煤氣並可照二十餘畝空廠之地請看本行門前夜間所點之燈其光遠勝電燈況此燈用油甚省一箱火油可用十二天每天燃點十小時之久諸君賜顧請至本行購辦可也

五馬路口四號天祥洋行廣告 甲19

本行新到各種織襪絨衫汗衫手套各色花樣計分六種開列于下

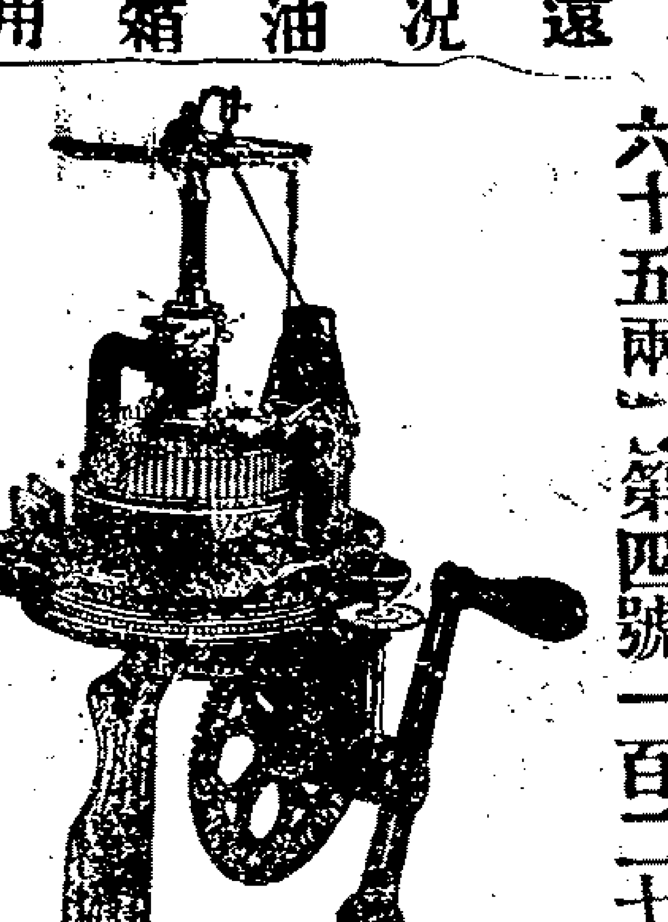

第一號一百六十針計價洋八十五兩 第二號一百二十針計價洋七十兩 第三號一百三十二針價洋六十五兩 第四號一百二十針計價洋六十兩 第五號一百零八針計價洋五十五兩 第六號八十五針計價洋四十五兩 克來潑平織機計價銀一百兩 司脫老勃來平織機計價銀一百十二兩五錢 溫勃來平織機計價銀一百四十兩 鋼針每百枚以備舊針損壞換用計價銀三兩 本行並請華人教授購者所織之物包可教會不取教費以上所載各項價目均係劃一無二以昭信實如蒙仕商惠顧請至本行樣子房面看可也

上海五馬路外灘四號天祥洋行告白 甲451

# 煤氣鑊爐出借

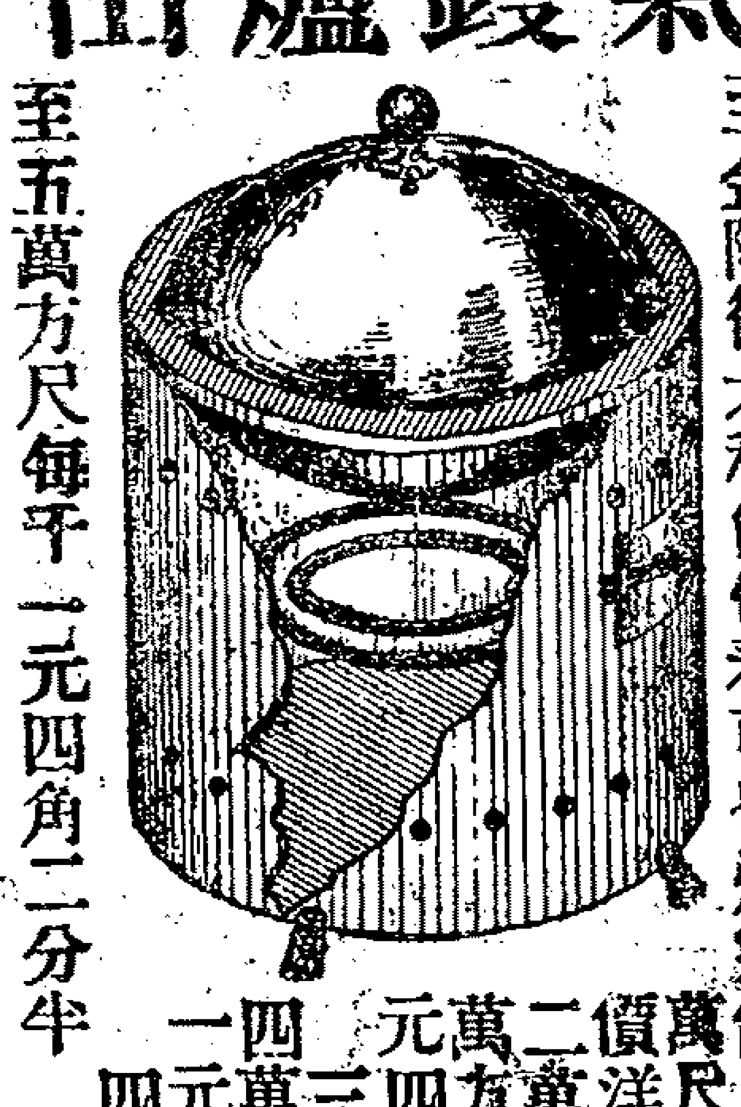

啓者本公司現造華人煮飯新式鑊爐並可將現用各樣爐灶改用自來火可較用木柴煤炭價費之一半潔淨快捷之便益故本公司備成一切大小樣式借出裝就分文不取 倘仕商欲閱者請至金隆街太和館領看可也

煤氣價目列下
二萬尺以下每千價洋一元五角
二萬以上至三萬方尺每千一元四角七分半
三萬以上至四萬方尺每千一元四角五分
四萬以上至五萬方尺每千一元四角二分半
五萬以上每千方尺一元四角正

倘仕商欲裝用者請駕臨西藏路本公司接洽可也或向英大馬路念四號或北四川路四十一號均有出借

上海自來火公司廣告 甲416

# 吉立保安剃刀

啓者此種剃刀誠爲世界中之精益求精而美麗之剃刀也宜用於各種面貌亦精用於各種鬚髮不用皮帶與磨石之磨削銷行與各國敝行今設在上海四川路第九十七號蒙紳商惠顧請臨敝行爲祈 甲456


## 六月十八日進口輪船禮拜日

| 輪船 | | | |
|---|---|---|---|
| 寧紹 | 又 | 由寧波 | 寧紹公司 |
| 北京 | 又 | 由寧波 | 太古公司 |
| 廣濟 | 又 | 由天津 | 招商總局 |
| 德和 | 又 | 由長江 | 怡和洋行 |
| 立茂 | 又 | 由長江 | 立興公司 |
| 德興 | 又 | 由長江 | 鴻安公司 |
| 大通 | 又 | 由長江 | 太古公司 |
| 大貞丸 | 又 | 由長江 | 日清公司 |
| 淡水 | 又 | 由汕頭 | 太古公司 |
| 順天 | 又 | 由烟台 | 太古公司 |
| 官陞 | 又 | 由烟台 | 怡和洋行 |

## 六月十九日出口輪船禮拜一

| | | | |
|---|---|---|---|
| 開平 | 又 | 開往秦皇島 | 開平公司 |
| 公平 | 又 | 晚往牛莊 | 招商總局 |
| 順天 | 又 | 晚往威海烟台天津 | 太古公司 |
| 北京 | 又 | 開往寧波 | 太古公司 |
| 南陽丸 | 又 | 開往長江 | 日清公司 |
| 安平 | 又 | 晚往烟台天津 | 招商總局 |
| 鎮江 | 又 | 晚往牛莊 | 太古公司 |
| 官升 | 又 | 開往威海烟台天津 | 怡和洋行 |
| 寧紹 | 又 | 開往寧波 | 寧紹公司 |
| 愛仁 | 又 | 晚往牛莊 | 招商總局 |

## 六月二十日出口輪船禮拜二

| | | | |
|---|---|---|---|
| 大通 | 又 | 晚往長江 | 太古公司 |
| 甘州 | 又 | 晚往烟台牛莊大連 | 太古公司 |
| 德興 | 又 | 開往長江 | 鴻安公司 |
| 德和 | 又 | 開往長江 | 怡和洋行 |
| 德生 | 又 | 開往膠州 | 怡和洋行 |
| 塘沽 | 又 | 開往青島 | 亨寶公司 |
| 淡水 | 又 | 開往廈門汕頭 | 太平公司 |
| 美順 | 又 | 開往長江 | 美最時行 |
| 春日丸 | 又 | 下午一點鐘開往長崎門司神戶橫濱等埠 | 郵船會社 |
| 備后丸 | 又 | 下午一點半開往門司神戶等埠 | 郵船會社 |
| 廣利 | 又 | 開往香港廣東 | 招商總局 |

## 六月廿一日出口輪船禮拜三

| | | | |
|---|---|---|---|
| 大貞丸 | 又 | 開往長江 | 日清公司 |
| 金陵 | 又 | 晚往長江 | 太古公司 |
| 鎮安 | 又 | 開往香港廣東 | 太古公司 |

## 六月廿二日進口輪船禮拜四

| | | | |
|---|---|---|---|
| 襄陽丸 | 又 | 開往長江 | 日清公司 |
| 西京丸 | 又 | 下午三點鐘開往大連等埠 | 郵船會社 |

## 六月廿四日進口輪船禮拜六

| | | | |
|---|---|---|---|
| 大利丸 | 又 | 開往長江 | 日清公司 |

# 申報第二張

大清宣統二年庚戌六月十九日共二張

西曆一千九百十年七月廿五號禮拜一



## 受 面上美貌 珠粉 羊脂 鏡面散

**專治烟容雀斑 酒刺粉刺紅點 晦色油光瘰癧 等類不靈倍罰**

本主人以天地生人大半容貌醜陋為一大缺憾究其由來非僅一端如肺熱之人則面現紅點血熱之人則面現酒刺嗜酒之人則面現烟容若多搽面粉則面生粉刺若腎水不足則面生雀斑傳變作夜則面如漆色經歷風霜則面似鍋底若油光滿面則由少受空氣惡濁斑點則由血熱妄行此外亦有由於氣而成白點是由積汗而成汗斑者以上種種皆非無可施技因市井之徒惟知金錢主義專用巧言欺人最喜涉入告白而且藥不對方以致試過者皆目為欺人之物鄙人自然而已自本主人用化學發明妙製鏡面散以來中外官紳商學女界得此而美貌者指不勝屈均有謝信為證任從閱看各省分售已設三百餘家可見此散是的確靈驗切勿以誤購他家為藥而寒心視為幸 售價珠粉羊脂雙料專治最靈雀斑烟容等患一料用完斷無不愈之理每瓶洋半元每料六瓶洋二元五角單料每瓶洋二角五分每洋五瓶不靈加倍受罰批發另議 上海山西路盆湯衖集益里對門人壽醫藥室主人餘年氏啓批發有特別利益北京分設前門外華英藥房總經理天津中英四川成都中法各省均有經售 3028

## 承頂聲明

本埠南京路宏發生記願將鋪面生財貨物盤與陞發號開張錄器雜貨生意所有宏發生記以前欠到莊號貨項等悉歸宏發生記理妥若有欠到宏發生記及中西客帳即歸陞發號承收即日交割清楚嗣後陞發號生意盈虧與宏發生記無涉特此聲明 再者本號公舉卓君鑑樵為總司理凡本號出入帳項往來按揭等事均由卓君鑑樵簽字作實若蒙各寶號見信貨物以蓋回單印為憑各伴賒借經手是問合併聲明

陞發號告白 Z3198

## 盤店聲明

本埠南京路宏發生記因各東另圖別業於本年六月中將鋪面貨物生財盤與陞發號承受開張交易凡宏發生記欠到莊號貨項等悉歸宏發生記自理所有欠到宏發生記及中西客帳等即歸陞發號承收嗣後陞發號生意盈虧概與宏發生記無涉特此聲明

宏發生記告白 Z3107

## 神武奇極

老存濟堂大藥局開設英租界六馬路西興橋北境老仁壽里弄內第四十三號門牌朝南三開間高大石庫門

嘗思救急如救火藥非預備不為功往往小孩誤吞火柴湯燙或弄刀損傷受寒在在堪虞重則性命之憂輕則此破相為家長者豈可忽哉耶本堂秘製一分時玉樹神油專為救人危險而設不特為家喻戶曉必需之要藥即行軍時前或州縣驗傷備以方便功莫大焉緣止痛止血之功能限定分時不論刀砍打跌滾水油火燙傷立將此油搽於患處只須一分鐘時清患無形他如風濕脚絡骨節痛楚以及山嵐瘴疫等症縱不省人事嗅些少許於鼻孔間立即甦醒起死回生誠天下千古未有之奇神藥也溯自己亥正月創始迄今忽忽十載而世人得此油轉危為安者實屬不勝計因此名震中外有口皆碑不謂生意一盛假冒紛起近年以來市上之魚目混珠者比比皆是抄襲本堂告白一字不更殊可笑也聯絡伎倆欺為調者所不齒以必待本堂出售而後始見紛紛假冒覬覦顯然不肖而喻此甚矣本主人因念時艱爰於今春三月中旬略更舊章傳好善者購施亦可多寡疾苦未始非存濟世之意耳茲將價目列下○大瓶一元小瓶五角無扣如購五元以外則加一成○十元以外則加二成三十元至五十元以外則加三成如在五元以內則仍照舊章大瓶一元小瓶五角無扣如交信局寄購必須同時另發空信一函交郵政局遞來詢問俾得接洽不致發誤而杜假冒切切至囑勿忘左近馬路上有假冒本堂招牌者切宜注意勿忘 Z3019

## 德記洋行經理地球火險公司

本行經理英國地球極大火險公司備足資本英金二百八十萬磅合計上海規元四千三百萬兩分設上海數十餘年歸本行經理專保南北廠家棧房行號住宅貨色生財衣箱什物等件其保費格外克己且本行有外國權柄倘遇不測賠款異常迅速 貴客如蒙惠顧請駕臨敝帳房接洽可也

四川路七十二號德記洋行帳房謹啓 2880

## 購戒烟濟水者宜知察驗之法

一宜細察括打藥房之戒烟濟水有無嗎啡鴉片在內二宜驗明括打藥房之戒煙濟水是否確能戒烟依法察驗立分優劣

上海白渡橋北仁智里十三弄括打藥房

凡戒烟藥中有嗎啡鴉片者極易過癮服之精神煥發臉放紅光烟癮有多服即斃無癮者誤服即死即能服者而服不過毫厘而其烈毒之性纏綿於內日久能使人精血耗竭五臟俱損稱歷經將除毒恐不保故去夏中西除烟會甫刊第一號除烟報即載有能售戒烟藥者勿用嗎啡鴉片說查泰西名醫之言也惟本藥房之濟水並不用絲毫嗎啡鴉片入內故無論何人皆可試服即多服亦無妨礙且可取各種戒烟藥以其色變黑其味甚苦不待入口而已知為鴉片矣若照括打濟水所解並其色味亦微苦然試與他人食之則芬芳適口不知其中有鴉片也此易驗者一也至問何以知其戒烟亦有法可以立時驗明取濟水或茶一杯中置鴉片少許攪勻色亦黑味亦微苦然試與他人食之則芬芳適口不知其中有鴉片也此易驗者二也據此即可知入腹之內烟毒精髓瘾結深饑以此水不難立使消除此水功用服法詳載藥單服務使以漸見功一月半月自然而然斷癮不發斯爲盡善之法也此水功用服法詳載藥單每瓶十元一打交郵局寄加郵費代洋加二成六月朔起不論大小一律照價 Z2493

## 崔製 普天下第一喘氣之奇急方 母

一病經十載 無殊受慘刑 何來龍府藥 枯木頓回春 附近假冒 須認明五開間門面

謹啓者僕因紅羊之厄奔走過勞壯年又不善衛生致患哮喘氣急逢節必發每至肺主出氣腎主納氣病係腎虧感寒邪所致投以藥石毫無功效近年愈發愈甚竟至食不下咽口不能語偃臥如尸累月不已滬上名醫妙藥服食殆遍祈死不得自厭餘生去秋偶感風寒宿病又發險異常諸醫望而却步忽得友人如表兄來舍述及上海盆湯衖寧波路口五開間門面崔氏香雪藥室所製哮喘氣急丹靈驗昭著亦賴此痊愈並言家中尚有餘藥一大瓶囑僕已昏沈不知幸二小時急倍往取來用薑湯送服三次當日略覺安善一面郵局匯洋五元購辦一料一面將餘藥次第送服歷中稍有微汗醒後嘔痰頗許三日之間呼吸舒暢竟得起身行步且幾度未見再萌一種感激之忱未可言狀特先登報以誌神驗鐵據容再踵門泥首(附近假冒但可丸藥非他物可比若購偽藥貽害非淺須格外小心認明五開間門面藥紙包上有龍雲氏肖像切記切記

湖州府城隍廟前郭修身誌 購者或至與藥所仍在上海北京路根德里內亦購買 2677

※要摺※

# 憲政編查館草定行政綱目（十八）

| 司別 | 事務條目 | 直接官治 | 間接官治 | 地方官治 | 地方自治 | 附考 |
| --- | --- | --- | --- | --- | --- | --- |
| 警政司 | 該辦行政警察 | ●● | ○ | ●● | ○ | 按行政警察厥欵不一應歸地方辦理者居多第二第三之兩項純爲直接官治但創行之初暫委諸督撫亦可 |
| | 司法警察 | ●● | ○ | ●● | ○ | |
| | 高等警察 | ●● | ○ | ●● | ○ | |
| | 教育警察各事項 | ●● | ○ | ●● | ○ | 按此與第一項皆應兼列地方自治 |
| 疆理司 | 該辦地方區畫統計土地面積 | ●● | ○ | ○ | ○ | |
| | 稽核官民土地收放買賣 | ●● | ●● | ○ | ○ | |
| | 該辦測繪審訂圖志各事項 | ●● | ○ | ●● | ○ | |
| 營繕司 | 督理本部直轄土木工程 | ●● | ○ | ○ | ○ | |
| | 稽核京外官辦土木工程及經費報銷 | ●● | ○ | ●● | ○ | 按京師官辦工程爲直接官治其外省工程及經費該銷應屬地方官治 |
| | 保存古蹟調查祠宇各事項 | ●● | ○ | ●● | ●● | |
| 衛生司 | 該辦防疫衛生檢查醫藥及治病院各事項 | ●● | ○ | ●● | ●● | 按此項事務純爲地方行政惟必須遵一之章程應由部規定通行耳 |

此外如習藝所消防隊等項輕而易舉應屬地方官治至禮部工部先後劃歸本部之兩陵事項應屬皇室事務

按日本內務省官制設有神社局神社之大別有二一曰伊勢神社一曰諸神社伊勢神宮純由國立所置神官亦有勅任奏任判任之別與國家官吏同一切經費由國庫動支歲以五萬元爲定額諸神社有官幣社（又有所謂別格官幣社者如東京之靖國神社與我國之昭社祠相似）國幣社府縣社鄉社村社無格社凡六等其中惟官國幣社設有由國庫給以補助金者其餘則否我國祭祀自昔列爲大典自應可有專職以司其事將來釐訂祀典職務亦應立皇室與國家之別如壇廟陵寢等項自宜列入皇室事務以保尊嚴至於國家祀典擬分爲神道人事兩宗神道祀典如先農城隍之類人事祀典如昭忠賢良名宦鄉賢之類所有例應遣官或由地方官春秋致祭者（五嶽四瀆之神亦可定爲由各省督撫就近致祭）悉由本部別設專司以典其事並兼列直接官治地方自治惟孔子先師爲全國人士所宗仰近已升爲大祀京師文廟以國子丞司之隸於學部各直省地方本均設有學官（近年有改爲奉祀官之議）近年京外學堂林立無不於禮堂之內崇奉先師神位者似應一律隸於學部而分統於直省提學使兼爲間接官治焉

（未完）

## ※本埠新聞※

### 酌定擔保洋行買辦新章

○滬道蔡觀察移商務總會文云照得上海爲通商總滙之區洋行每延華人爲買辦經理交易另由殷實華商担保乃近來買辦虧空逃避累及保人而保人又以保單圖章不符並非當面簽字推諉不認因此互相涉訟者不一而足本道懲前毖後當經商之南洋律法官參照中外例案酌擬章程四條（一）凡關銀錢責任之保單單內無論如何立言必須載明保人代還字樣方担賠償責任否則保人不担賠償之責訴訟到官無效（二）凡保單上保人簽名畫押蓋章至少須有一証人當面監視簽名用章証人亦須簽名訴訟質証若無見証監簽訴訟到官不作爲憑（三）自新章施行之日爲始限兩月之內凡在新章未行之前所立不合式之保單須於兩月限內一律調換新章保單如逾限不換訴訟到官一概無效（四）此項新章華洋商人一律辦理本道復查第一條保單須載明代還方能責令賠償係遵照西一千八百六十八年五月十八號恭親王照復英國駐京阿大臣辦法第二條保人簽名畫押蓋章並須有一證人簽視亦與西國通例相符現稟奉南洋大臣暨蘇撫憲批准飭即照會領袖領事並行商會遵照等因到道奉此除分別照會移行遵照外合行備文移會爲此合移貴總會請煩查照辦理望切施行

### 梟匪搶刦鹽捕營九誌

○浦東北蔡鎮駐防鹽捕營哨弁趙管帶日前緝獲潘子林張子雲李榮廷等三名抄出手鎗一枝彈丸數粒單刀一把並在潘身畔抄出張得福具名之信函一封函內稱係托潘調查梟目王三蘇子自事決裂之後不知匿藏何處等語潘云此信係張子雲所給托爲探聽遂將潘子林張子雲李榮廷及鎗刀彈丸信函一併解送縣署曾經田大令察得潘張兩犯確係王三蘇子同黨諭飭釘鐐昨派捕役解送蘇省歸案訊辦其李榮廷一名訊明無干諭飭備文遞解安徽原籍刻聞昨晨將潘張兩犯押送到蘇後旋奉緝私總統汪觀察飭將兩次所解之殷正茂張瑞才王兆閬左春林朱老三朱老四六犯與潘張兩犯一併移送松江請戚太守分別審訊

### 改過局添派督辦續紀

○滬道蔡觀察添派本縣田大令爲改過

局督辦該局委員馬鍾琦改爲會辦已紀前報茲將馬委員稟奉滬道批詞及田大令示諭分別錄左

▲道批　已飭縣將該犯等收禁并將犯案較重及監押年限過遠之犯一并收回縣監惟改過局向無縣衙應另檄縣爲該局督辦馬倅改爲會辦

▲縣諭　照得改過局押犯迭滋事端實屬不知安分茲奉道憲札委本縣爲該局督辦即妥愼辦理等因奉此合先示諭此後在押人犯務須安靜守分倘敢不遵仍有滋鬧情事定予峻法嚴懲看役巡勇人等如有凌虐剋扣飯食等弊亦必斥革重究本縣諸事以切實爲主旣奉憲委不得不認眞整頓其各懍遵勿謂言之不預也

**閘北警局查獲革命黨續紀**　○閘北巡警總局拿獲革黨許禎祥已畧紀昨報茲聞此案係由偵捕隊官汪禹臣向參事官張主政警務科姚司馬處告發參事因許蹤跡租界某妓院恐捕房出爲干涉故命汪設法與該妓傭等串通將許誘往蘇州始得拘住由火車解回總局覊禁數日經督辦蔡觀察親自蒞局嚴密鞫訊其供詞無從探聽惟聞許係本地人年約二十歲左右伊父向爲布業領袖自經滬道訊問之後即發偵捕看管昨因查無証據已釋出免究矣

**習藝所出品獲奬**　○滬北棲流公所創設習藝所以來教授流民各種工藝成效昭著該所前將所造改良紗布皮包革件送往松屬物產會陳列會由蘇撫派委審查合格頒給奬憑五份復經江督委員審查評定分數照章奬給銀牌一面銅牌三面並証明書五份業已彙頒到會由所董瞿陸兩君赴松領回陳列以昭勸激

**印捕罷操之結束**　○英美各捕房印捕日前由帮辦印捕總巡克來才君督率至泥城外賽馬場教授各種步伐該印捕等不聽教令同盟罷操曾奉卜總巡諭將印捕八十餘名分別拘留解經英臬司署迭次研訊未結前日上午奉按察司班君親蒞審訊兩造延律師到堂辯駁良久班君以被告咎實難辭判將爲首罷操之印捕數人各押滿九天期滿仍着各回本捕房辦公

## 城內

▲滬道赴寗○滬道蔡觀察前晚乘坐末班火車赴寗謁見江督面稟要公

▲婦人售烟○巡查局長昨將違犯烟禁之陳張氏陳阿莊周連甫葛阿大等解至一路巡局審訊陳莊氏等自知不合俯首求恩德正巡官以該氏膽敢私售洋烟本應送縣嚴辦姑念女流從寛掌頰四百下其吸烟之陳阿莊周連甫葛阿大等每人各責三百板一併斥釋

▲並非串騙○陳截郡昨將江李氏扭至一路巡局陳供前月雇用大姐高阿寶忽然不見今在江李氏處尋見求請訊辦氏供高阿寶與氏素不相識前日阿寶自行走來並非串騙求察判氏從寛交保高阿寶交[illegible]領回

▲道批兩則○王李氏稟批爾子在局判責係因與杜小三子將公司號衣褫轉洗子質售可致該氏一再任意誣衊殊屬可惡特斥

張星田等稟批此案飭諭後行縣補查否據未復爲稟前情候再行文嚴催候復到示期發訊可也

## 南市

▲鄭重其事○本邑自治公所招人承辦城廂內外清潔事宜業於前日特傳投稟各人到所詢問所稟各節能否諳練擇其合格者准予試辦三月昨又飭於二十日午後三時來所面詢辦法再行定奪

▲勒遷貨攤○萬聚醬園後弄門樓下前有劉河人李某擺設貨攤近由總工程局路政處查得該攤所堆物料佔礙公路特飭十六鋪地甲傳諭限定二十以前遷去如違嚴究

▲情急自戕○薛家浜宰猪公作屠夫沈長元前晚被同夥王晉發等三人向討舊欠沈無以應付竟於夜半持刀自刎血流如注王即報告南區並飭十二圖地保將受傷人送至醫院救治王等交保候示

▲擒見竊賊○城內一路五區巡官昨日飭警持片至總工程局稟稱九畝地馬姓家失竊一案刻已查明竊賊王怡發鮑周才吳阿葦等三人均在境內某客棧匿跡請爲協提局中准即派探往提未幾後在中途遇見一併拘住解局管押候該區移提歸案

▲仍歸舊主○大團人周某前娶黃渡婦人陸氏爲妻已生子女周病故後由其妻母高明松將陸氏誘出賣於屠夫李福室爲室近被凌虐遂率子女私逃來滬在楊家渡某成衣店即其姊處居住前日被李尋見向領不放李竟自割髮辮以爲要挾事爲巡士所知一併帶至工程局訊究氏供明前情不願隨李回去李供去年憑媒出洋三十元娶氏爲室歲判官以李無端滋鬧判戒責一百下具結不准再擾陸氏及子女著其親戚送歸周姓收領

▲利用痲藥○竹排船戶湯永達將歇夥湯思維扭至南區控稱三月間被湯私將毒藥和入飯內合家食之迷悶被即乘機竊去大洋十餘元小洋三十餘枚金戒一只逃遁無蹤業已訪諸處頭顱小四子在途尋見控案求究並由同業周四投區附控亦被施以迷藥竊去洋銀一元及衣服鞋子等物區長遂命一併解至工程局訊究湯供由咸六子起意將悶藥攙入飯鍋行竊後小的分得洋九元八角判戒責二百下押三月候補提咸六子到案再行訊究

▲抑何蠻橫○長安小輪船茶房李阿才被湖北人沈五梅沈仲照兄弟因向買食鹽未允凶毆受傷並將船上所帶之鹽棄入浦中後由碼頭巡探一併拘解工程局訊實判沈五梅戒責三百下發押改過局一年沈仲照戒責二百下押六月李傷自醫

## 閘北

▲拐匿小孩○住居公益里之仲懷義前日至四路二區控被江北人顧阿四將七歲男兒大富子拐去當經區副巡官移請捉案移解一區昨奉黃正巡官審訊仲偕見証陸崇後投案供稱顧前在租界犯案判押西牢釋出未久此次又將小的之子拐匿是晚由陸在新垃圾橋瞭見因此報亦投案作証況阿四拘局後即由其兄現在美捕房[illegible]捕之顧阿三央人向小的調處允將小孩交出[illegible]之顧供詞狡賴判押候再行訊追

▲控追房租○公平洋行收租人控滑泉池浴堂主張長林積欠房租三月計洋九十六元昨經四路一區黃正巡官[illegible]訊張供房屋係向應姓租來現因生意清淡已於上月閉歇曾出頂首一百八十元此項房租應由二房東繳付判張交保着邀二房東到案再行核奪

▲封閉茶館○永順里後首某姓地方得意園茶館因彈唱淫詞兼有聚賭情事昨被四路一區黃巡官查悉將茶館主劉聲開[illegible]金喜提案訊實判令收押將店發封

## 英租界

▲妓女脫勝○寗波路裕和盛號客人周仰高控妓女金競鴻捲逃一案前日由廨會訊周延高易帮辦律師上堂聲稱原告曾出洋一千元娶西安坊妓女徐競鴻即小寶爲妾執有婚帖照片爲憑今被捲逃應請訊追徐妓延聖文律師辯稱徐妓早已從良嫁於席姓於五月間移居梅芳里與其母同住前因向周索取租洋爭論曾投捕房控周當奉捕頭諭飭如周再來滋擾許到扭究而周恨徐更深竟捏造婚據誣控且妓女小影各照相館內均有出售即派律脫香烟匣內亦有妓女照片附送不足爲憑應請堂上究周誣控之罪讞員襄讞商之德副領事詰君以周所呈婚帖不實且無媒証遂判將案註銷

▲妓女負債○廣西路妓女劉月清欠王濮氏洋銀九百餘元屢索不還前日劉妓携孩在山東路購物被氏遇見欲奪取小孩作抵以致扭入捕房捕頭詢係錢債糾葛一併斥退飭赴會審公堂控追

▲請緝逃妓○北京路一千二百八十七號花烟間內前晚逃去妓女陳二寶一口昨由鴇婦陳二姐報知捕房請爲查緝

▲有無疾病○英美捕房華捕張正巡官前日午後飭將選取投充華捕十餘人送請工部局醫生驗看再行錄用

▲開除包探○英總巡卜君以老閘捕房五十六號華探葉長亭成病未愈不能辦公卽於昨日諭令開除

▲撈獲屍身○北京路碼頭昨日浮起男屍一具由捕查見回報捕頭即用電話知照水巡捕房立飭舢板巡船將該屍拖至浦東飭保查明有無屍屬棺殮

▲縣令驗屍○揚州人陳德秀餓斃於北京路如記絲棧門首由捕將屍車送虹口斐倫路驗屍所報縣請驗已紀前報前日由本縣田大令蒞所驗明當由屍弟陳阿四求免標封大令准飭自行棺殮

▲夫婦互毆○陳劉氏昨與其夫互毆由捕查見將氏拘入捕房轉送公廨交官媒看管候訊

▲西婦失物○南京路亨達利洋行大班之妻昨乘東洋車出外遺銀練皮夾一只內儲飾物值價頗巨卽投總巡捕房報請派探偵緝

▲過犯復來○七次過犯王阿三昨日潛來租界行至河南路被包探周小弟查見拘入捕房押候究辦

## 美租界

▲幸無證據○高裕生混名小黑炭曾在鄉間誘拐沈朱氏之媳來滬姦佔昨爲該氏在途遇見鳴捕將高扭入捕房請究捕頭因詢無證據飭將高裕生釋出再行查核

▲事出無心○陳桂生昨持僞銀練一條赴吳淞路源順押頭求質爲舖夥察破報探湯榮生將陳拘入捕房捕頭詢得陳事出無心諭出免究僞銀練充公了事

▲尋獲逃妻○杭州婦人陳劉氏背夫潛逃來滬匿居西華得路昨由氏夫陳阿根尋獲報探將氏拘入捕房轉送公廨押候訊究

▲攫竊銀圓○陳金標昨在電車上攫竊搭客銀洋被售票人察破鳴捕拘入捕房押候解廨訊究

▲沿途毆詐○韓雙林王小桂前晚在華記路向季小喜子硬借不遂肆行兇毆由探將韓王拘入捕房押候究辦

▲聚衆爭鬥○錢海水邱永林傅阿桂季陳氏陳海氏等十餘人昨在西華得路互毆由探張榮生拼送捕房稟候捕頭核辦

## 法租界

▲勸尋女子○張桂庭前控隣婦朱俞氏約同年未及笄之女兒出外啜茗至晚未歸後由友人王彦惠尋回未幾又被誘匿經公堂聶司馬提訊不認判氏收押着原告邀同見證到案再訊前日張邀王朱氏至廨朱氏稱張女前次走出婦人尙未同居因此不知惟此次俞氏到張家與其女絮語良久而去張女旋亦出外至今未回是否被俞氏所誘亦不敢指實而俞氏仍執前供抵賴不認判俞氏交保限十天尋交張女到案訊辦

▲不盡不實○陳石氏前至公堂控稱四年前有胡榮祥向婦人借洋一百四十元後因不敷將金壓髮一枝交胡兌去湊足此數胡出有借據今忽圖賴求請追還經聶司馬提胡訊追氏又改稱金簪係婦人自己兌去湊洋交胡當時言定以一月爲期並貼償利息洋十元詎拖延至今竟思圖賴胡供前與石氏姘識今已拆開詎仍時來吵鬧今又捏據誣控圖詐求鑒司馬以氏所供前後不符且所立憑據又無中證未便准理遂諭將案註銷一併斥退

▲一再串竊○趙福生蔡阿狗同在法興西報館某法商處爲侍者三月間因該商有事出門起意私配房門鑰匙入內竊取皮夾內有鈔票洋二百元迄今尙未破案詎趙蔡貪心不足又於前日復試故技竊洋一百九十元當由洋東報知包探一併破案所有前竊之皮夾及絲巾各贓亦在蔡家中抄出一併解廨請究蔡供由友起意趙供行竊後即與某姓婦人同往蘇杭游玩將洋俱已用罄求寬聶司馬商之顧副領事判趙枷一月押三月蔡押三月

▲何堪兇強○前日有某甲至張王氏所開之花烟間內尋歡與妓將就代爲贖身妓稱此妓係乃夫所押規洋仍欲領回詎甲竟不問情由邀同流氓王阿狗何阿狗王阿毛前去行兇追將捕到來甲已逃去當將何王二人獲住解廨訊究同供與朱等在場觀看並不幫兇判各枷一月以儆

## ❋來函❋

閔瑞之致穆抒齋函（爲信昌當門前停車事）

前因警察熟視車夫撞壞墻壁業經函告請示辦法昨蒙龔君來述尊指謂車夫甚多巡士甚少實照顧不周云云側耳聽之殊深詫異蓋警察於街道確有管理權車夫於不應停車之處停車警察應有驅逐之責而況撞壞墻壁者乎照龔君所述大意則設立警察目的安在且此後警察放棄責任之處無不可以照顧不周四字了之恐非閣下整理警務之盛意鄙人深知傳之者非其眞不憚煩瀆而敢問其詳幸不吝教誨焉


# 西醫 侯光迪 留滬

侯君光迪由北洋醫科大學畢業得有最優等博士文憑曾任東三省軍醫局總辦陸軍醫院提調北洋陸軍正醫官暨巡警總局等醫術精邃經驗復深一切內外科疑難雜症凡經診治無不立起沉疴茲因省親回南爰特便挽留懸壺滬上凡聞君之名而求醫者已電相接蓋其方藥之靈效診斷之精確洵足令人欽服全人等以良醫之有益于社會爰誌數言以告病家

所在上海三馬路跑馬廳鄰嬛里A字一百廿一號 上午門診一元 下午出診五元

介紹人 周舜卿 丁福保 沈仲禮 方巽侶 祝蘭舫 孫瑞卿 唐晉齋 張健齋 全啓

診 乙(1559

# 精印足本金石索出現

是書乃通州馮氏所輯凡古鼎彝泉刀鏡瓦磚一切古器無不鈎摹惟妙惟肖爲金石學家有名之書原本石印點劃無訛計部二十四本裝文木箱子價洋十元總發行所在上海二馬路千頃堂及各大書莊均有寄售 學古精舍 古

3025乙

# 京都天寶齋

花柳毒門聖藥 經驗良方 除病妥速 無憂

京都天寶齋藥房○天下馳名○靈驗第一○異人傳授珠黃八寶化毒丹○包愈男女一切楊梅結毒限日全愈永無後患

此丸乃本齋獨得異人傳受眞方重用眞正犀黃珠粉血珀極品上藥泡製煉成專治男女楊梅結毒橫痃下疳小便皮破腫爛一切毒門無論初起久染包可限日全愈如請醫不精服藥不愈或庸醫圖利不顧人之性命攸關用輕粉升藥倒提丸等當時立愈乃毒氣內攻逢春復發四肢酸痛甚至鼻塌髮禿紅斑起點皆緣毒藥經絡且必染妻絕子其害非淺餘毒未淨其害不小此寶藥者未得其法患者豈能安全今本齋不惜重資修合濟世染者即將此丸服下立刻止痛消腫祛毒絕盡凡極重極危之症服藥一料立可全愈價雖略貴而效足値當可掃盡骨內一切毒氣且能生育無害屢試屢驗必發必中輕者五天重者旬日除根如用倒提丸輕粉升藥雷硃火燒凡有染此毒者雖醫束手危險萬分請嘗試之方知本藥局方眞藥靈之功每料價洋十元每瓶洋二元 另有珠黃下疳散每瓶洋七角如男女下疳腫痛或陽物臭爛或筋爛去半節掺此散立可拔毒去膿生肌止痛保復原形仍可生育種子此乃第一奇方也(立愈珠珀五淋白濁丸價洋一元)舖在上海二馬路中市西鼎新里石庫門內便是遠埠託郵政局購寄信局作弊難尋

2872

## 商務

### 匯票
昨逢禮拜銀行休假各國匯票股票無市不錄

### 金市
十八日收盤金價

現貨赤金 四百零九兩七錢半
遠期赤金 未開
沙金合赤 四百十七兩七錢半
扁赤條金 四百十五兩七錢半

### 錢市
十八日北市錢業掛牌銀洋銅元錢價

龍洋 七錢四分零二毫半
英洋 七錢五分二厘
本洋 八錢五分
小洋 六錢五分九厘
銀拆 五錢
洋淺 七錢三分
銅圓 一百七十八千文
市錢 一百五十三千文
錢攤 一千文
衣牌規銀 一百八十千文
衣牌大洋 一千三百三十文
衣牌小洋 一百十七文
小洋貼水 每角十大文

### 本廠布
昨日市價如左

十四磅半蜜蜂龍每疋 四兩七錢
十四磅喂馬牌 四兩七錢
十四磅圖牛頭 四兩五錢二分五
十三磅雙馬牌 四兩三錢五分
十三磅立馬牌 四兩二錢
十三磅孔雀牌 四兩二錢
十二磅孔雀牌 四兩一錢五分
（以上之價連關稅在內）

### 本廠紗
昨日市價如左

十六支紅團龍大包 一百零八兩錢二五分
又 藍團龍 一百零五兩二錢五分
又 雙龍 一百十三兩二錢五分
又 雲鶴 一百零九兩
又 雙虎 一百零八兩二錢五分
又 三星 一百零九兩
又 丹鳳 一百零五兩五錢
又 綠獅 一百零六兩二錢五分
又 天官 一百零九兩七錢五分
又 月兔 一百零六兩二錢五分
又 和合 一百十兩
又 財神 一百零五兩五錢
又 賽龍 一百零六兩

### 日本紗
昨日市價如左

三十支 三團大包 一百十八兩二錢五
又 雙鹿 一百十八兩
又 溫公 一百十三兩五錢
又 財神 一百十四兩
又 什錦 一百十三兩
十六支藍魚大包 一百十七兩
又 立馬 一百十三兩
又 三馬 一百十四兩二錢五分
又 雙喜 一百十二兩
又 麒麟 一百十一兩
又 二龍 一百十二兩五錢
又 福島 一百十三兩
又 雙鹿 一百十三兩
又 五福 一百十一兩
十六支扇面草包 一百十三兩
又 花蝶 一百十二兩五錢

### 花衣
昨日各牌花衣行情列左

通州花 每担二十六兩
太倉花 二十五兩六錢
火機花 無市
四牌子花 二十五兩八錢
上海花 二十五兩
姚花象牌 無市
太倉子花 十二元八角
南路子花 十二元二角

### 洋皂
茲將六月份各牌洋皂箱價如左

二十條祥茂皂每箱 四兩零七分半
百廿塊祥茂皂 四兩三錢七分半
二十條公昌皂 二兩九錢五分
百五十渣厘皂 二兩九錢五分
百四十必地皂 二兩九錢五分
百四千戲法皂 四兩零二分半
百六十祥昌皂 二兩九錢七分半
二十條祥昌皂 二兩零五分
十八條廣祥茂 一兩四錢二分半
廿四條禮和皂 四兩零七分半
二十條祥順皂 二兩零五分
二十條諸昌皂 二兩零五分
二十條茂昌皂 二兩零五分
廿四條順全隆 一兩八錢
廿五條順全隆 一兩八錢
百廿塊手牌皂 二兩六錢
二十條手牌皂 二兩五錢五分
廿四條手牌皂 二兩五錢五分
百廿塊爪牌皂 二兩二錢
廿四條爪牌皂 二兩

### 花旗粗布
調查上一禮拜中客幫無甚大宗交易粗布斜紋兩項共計銷去五六百包左右價尚平定茲錄如左

鬼頭粗布 每疋五兩五錢
大鹿甲 五兩六錢
圓狗頭 五兩四錢五分
雙兔 五兩一錢五分
頭號鷹 四兩九錢
三兔 四兩九錢二分半
馬狗 四兩九錢五分
跑馬 四兩八錢五分
小貓頭 四兩八錢五分
草牛 四兩五錢
舉虎 四兩七錢
喜雀 四兩七錢五分
藍大象 四兩三錢七分半
一品天官 四兩八錢五分
四果平 四兩三錢七分半

### 花旗斜紋
昨日市價如左

飛龍粗斜 每疋五兩七錢
八馬弓 五兩三錢五分
飛馬 五兩三錢五分
砲車 五兩三錢
四英哥 五兩零五分
大小美 五兩零七分半
小貓頭 五兩一錢
水獺 四兩九錢
人抱魚 四兩八錢五分
三魚 四兩九錢五分
立馬 五兩一錢七分五

### 西菸
昨日價如左

頭莊青條每担 二十五兩
二莊青條 二十四兩
三莊青條 二十三兩
起碼青條 二十一兩
頭莊白條 二十六兩
二莊白條 二十五兩
三莊白條 二十四兩

### 土市
昨市中西土價如左

三冬公 每箱一千五百零四兩
陳公 一千五百零四兩
新公 一千四百七十四兩
三冬喇 一千五百二十二兩
陳喇 一千五百兩
新喇 一千五百兩
二年赤莊 一八二一佰十九兩四錢
一年赤莊 十九兩二錢
雲南土 每百兩六十八兩
四川土 六十七兩

### 糧食
昨日滬南米市銷路平平內地南北各幫之米雖到者仍稀價故堅定不動茲錄開出各價如左

機器高白米 每石八元五角
常幫高白米 八元二角
錫幫高白米 八元一角
蘇同高白米 八元一角
松江高白米 八元
青角高白米 八元
鄭里高白米 七元八角
泗涇高白米 七元八角
機器[illegible] 八元
蘇同[illegible] 七元九角
機器白元米 八元七角
常幫白元米 八元四角
蘇幫白元米 八元一角
高小麥 五元一角
次小麥 四元

### 油荳
昨日滬南油市進口油荳船到有青口來艙洋河油船四艘共計裝來荳油三百簍生油千餘簍荳子一千五百石云市上成交各貨售開之價如左

船牛籽油 每担 十兩零二錢半
船萊荳油 九兩六錢五分
船皮荳油 九兩九錢五分
船牛荳油 十兩零四錢
船洋青荳 每石 四兩一錢
船沙青荳 四兩二錢
船牛元荳 四兩四錢二分

### 火油
昨日[illegible]市價如左

老[illegible]火油 每箱二兩[illegible]
英[illegible] 二兩[illegible]六分
[illegible] 二兩零八分
十字[illegible]油 一兩九錢[illegible]
（以上均淨[illegible]）

### 洋燭
昨日市價如左

謙信獅馬牌 每桶五十四兩
愛禮司馬牌 五十五兩
[illegible]成牌 五十一兩
天[illegible]走馬牌 五十兩

# 奏辦安徽全省鐵路勸股彩票

正票四十九會　附票四十五會　六月念四日在蕪湖當衆開彩特此廣告

2796

# 紹興旅館廣告

本館開設爲便利行旅起見鄙人有見於斯刻在紹興府城西郭門內大路中沿衙特搭洋樓數十幢布置齊備房屋寬暢陳設麗都潔淨飲食精美招待週到出入最便無論長寓短住均有賓至如歸之雅可爲唯一完全之大旅館也開幕以來蒙紳商學界讚美鄙人格外殷勤精益求精以答諸君惠顧之雅意貴客光臨價格極廉特此通布　旅客幸注意焉　本主人謹白

2890

# 奏辦湖北籤捐票頭彩

大票頭彩五萬元　六月念七日
副票頭彩一萬元　七月十三日
開彩

本局奉湖廣總督部堂張奏明辦理第一百零二會遵循設六萬張每張售洋六元現因銷路暢旺不敷分售續加設第廿二會副票六萬張每張售洋一元中彩號數之多派發出彩銀之六比各公司爲優大票准定期六月念七日開彩副票准定期七月十三日均在漢口開彩紅票得彩憑本局對號單照張元本總局在漢口鎮江上海分局設在南市萬聚碼頭信成銀行樓上惟本分局均係躉批向不零售外埠來往信力一概不付統請自給再紅票如無本分局騎縫圖章因無票根可查概不發兌特白

2887乙

# 農工商部織錦工業廠駐滬分局廣告

本局在京開辦行遠銷貨正副票銷售已久誠信昭著顧商各界無不歡迎因申江爲商務根據之區萬商薈萃之地遵奉部案派員在滬設立分局以便南省各埠凡欲購銷者所懸臨上海南市吉祥街本總局兆售可也茲五月份正票頭彩由本興門莊售出分票頭彩亦由同興泰批與本城太平街財源盛正票一彩批與南京彩成號門莊售出正票四彩由松江立興中批出諸公欲發大財者幸勿失此機會六月份正票念二日副票廿二日在北京開彩　本局白

3084乙

# 上洋泰錩興記號新到三銅欄面鐵欄杆床批發公道

本號開設三茅閣橋北首棋盤街坐東朝西門面便是自運外洋各式床黃銅鐵床綺異樣木器繡花床綢絨床椅各色具全另備各式床椅千餘隻專門出租定價重加嚴緞被面如蒙紳商賜顧格外克己以廣招徠　泰錩興記告白

2954乙

# 杭州清河坊中山昌興記紹酒老棧廣告

本棧在紹山陰東浦設坊釀造係歷祖秘傳嗣因清有清河坊分立酒棧躉批發迄今來有一百餘年所售之酒早已中外馳名其味厚氣香遐邇咸知此次尤宜悉心考究惟向售之花雕陳釀今以夏加改良可爲特色以及門莊另售之酒更爲優品本棧非敢自誇請中外紳商一試顧之方信鄙人言之不謬也倘思飲者當照購立奉鄙力還請自給此布　典郎氏特白

2875乙

# 治牙聖手

治牙一道萌芽於泰西我國近亦盛行上海業此者指不勝屈常有既鑲後數日或數十日必復脫落又其甚者治不如法痛苦異常雖價廉何益徐景明先生長自泰西深得此中秘訣故自在上海治牙以來內而王公貝子尚侍如肅親王倫貝子振貝子外而督撫將軍司道如張制軍端制軍恩中丞均曾延治或鑲或補並習之妙賜額贊揚先生洵治牙之巨擘矣取價雖比他處昂些然一勞永逸且不受苦亦何樂而不予哉至治牙具及房舍稍有不潔最易傳染　先生具之精良洋樓之華潔尤合衛生宜乎有口皆碑與市上懸壺者相去天壤也惟僕等以社會中貧富相懸恐難普及請其價從略減　先生深韙予言尤徵汎愛之雅意謹錄數語敬爲有牙患者告　沈仲禮　龍萊臣　周金箴　朱葆三同啓

2892

# 上海保裕洋行廣告

本行開設中國數十餘年矣分設上海江西路字六號紅磚洋房專辦進出口貨今兼經理塔物司亦的克火險有限公司對資本充足專保華洋房屋廠棧行號店鋪貨物家俱器皿等貨如遇意外之災款異常迅速現分設內地各埠開列于后○杭州大井巷日立分公司經理東寶泉君○杭州清河坊裕昌立分經理孟寶隆君○塘西義興記莊沈帨三君○蘇州閶門外自立分公司經理胡昭昌君○無錫分公司錢均石君○常州成內局前街新豐當社王鴻年君○鎮江鎮屏街乾大參號鄭靜安君○溫州府前中法藥房甯善甫君○揚州○蕪湖○九江○南京下關立分公司又城內并事街和大銀行外經理俞世臣君並轉分三層樓勸業外和記錢莊○丹陽等埠均分經理凡紳商賜顧者惠臨各分公司接洽可也　洋總經理白達司　驗員麥丁而　亨生　華總經理嚴漢章　協理朱獻廷

乙389

# 眼科專家

鍾沛霖先生吾粵高尚士也生平究心醫學於眼科尤爲獨擅長其自製之眼藥丸散藥水能去紅去翳止痛收淚除點去膜均可逃尋奇功和籍素爲鄉人推重茲因參觀南洋勸業會道經滬上同人等深悉其術能濟世極力挽留承許暫爲淳濟現寓英租界江西路五福里瑞昌泰號內敬告有患眼者知所問津焉　鄭瑤珊　湯易初　李澄波　招海泉　李　啓

7314乙

# 開平礦務有限公司分銷處遷移廣告

本公司分銷處前設在河南路三茅閣橋北堍現因煤灶推廣該處房屋太窄不敷辦事於西六月一號遷至仁記路一號洋房本公司寫字樓內倘各行號欲建煤灶買煤焦炭火磚火泥及修改煤灶者請移玉總公司二層樓上分銷處接洽可也

一家用塊煤每噸（八羅計重二千二百四十磅）洋十元五角
一號碎煤每噸（八羅計重二千二百四十磅）洋八元一角
以上價目連送力在內

德律風一千一百念一號

甲462

# 敬贈急救萬應時疫痧藥

上海四馬路老巡捕房對門五洲大藥房謹白

自六月初一日起　按日奉贈每人一瓶●遠埠諸公或願存心濟世而欲向本藥房購施送者本藥房特減半價以酬　莫不樂於贊成

每瓶洋五分　每百瓶洋二元二角

858

# 青州水門汀

青州水門汀有限公司所出之水門汀為東方最上之品素為香港政府所信用用以製造陰溝管避火磚避火泥及瓦片等物堅美無匹近者新牌疊出每易魚目混珠貴商賜顧幸新認明牌號向圓明園路八號新旗昌洋行議價購辦欲知用法詳情者本行亦可奉告

新旗昌洋行謹啓

420

# 化食消毒排瘴防疫

主治

傷暑中寒 水土不服 腹痛吐瀉 卒中昏倒
頭痛目眩 時行傷風 酒醉觸穢 痧痢溜飲
[illegible]牙痛 食積不消 虛弱貧血 精神鬱結
其外一切危急病症服此丹可消毒除瘴
最有起死回生之功效

大日本陸軍大[illegible]井上[illegible]方劑

大日本陸海軍醫總監 保明其效

價目
試服包 日金五仙　大包 日金五拾仙 添呈藥盒
小包 仝 拾仙　小匣 仝 壹圓 添呈藥盒貳個
中包 仝 貳拾五仙 添呈藥盒　德用包 仝 壹圓

各處藥房洋貨舖均代售就近購取為荷

總經理 上海河南路 東亞公司書藥局

乙 2931

# 精製 衛生嗬蘭水

本廠設在四馬路西首會樂里（門牌三百五十八九六十電話二四三八）一切製造悉遵租界定章原料採於泰西配合極其慎重水用沙濾蒸汽久存亦無渣滓洗瓶皆用熟水不敢苟且絲毫是以清潔純粹獨出冠時實為暑令最有益之衛生要品除循例備摺分送各主顧外各界如欲訂購或零售批銷者祈即惠臨或逕至本藥房接洽可也名色功能開列於下

檸檬 清煩解暑　香蕉 潤肺清火　薑汁 煖胃祛寒
雪梨 潤肺化痰　玫瑰 散鬱平肝　楊梅 解渴生津
蘋果 涼肺和脾　沙士 清心解毒　沙達 開胃消食
波羅 醒酒益氣　香賓 功用略同蘋果

上海四馬路中英大藥房
英法衛生嗬囒水廠 同啓

乙 2998

# 旗妹牌呂宋烟
（清香適口）

# 綠樹牌呂宋烟
（久已名馳）

總批發所 在上海三馬路口 永泰棧烟行
各埠行號均有發售

2845

# 信亨總機器公司告白

本行專理承辦鐵路應用各車火車運貨車搭客車汽車汽船及機汽平等得律風以及電報材料蔭涼植木以及各種應用工藝之植木等情如蒙賜顧無不克已十五號廣東路

436

代理 Fairbanks, Morse & Co. Chicago. 鐵路材料
Les Ateliers Metallurgiques. Brussels. 客車及貨車各等
Elektrisk Bureau. Christiania. 德律風

# 獲利捷徑

江西路A字七號樓上

本行由外洋[illegible]名廠[illegible]到[illegible]等大小各種八針織結機器能織紗線絨絲衫褲手套洋襪及以毯等物均可織造無論男女老幼皆能工光況且所織之物比較外洋運到之貨格外精美作為滑料

倫所奇者提取各色時花均能適心所[illegible]顏色合時工巧萬有大號機器適配絨衫織各廠所用本行在中

專創首國做織結機器生意物料非常堅固玲巧外埠各行號如願代本行經理代各種機器可至本帳房面議妥章貨款亦可分期繳付

上海經綸洋行

423

# 油布出售

本行獨家經理英國名廠所製上等紫油布蓬布等類布貨萬多價廉物美賜顧者請來購買可也

美最時洋行啓

151

# 瑞生洋行
出售各種機器

英國第一著名米白主培老廠所造織紗器早已風行寰宇中國各紗廠購用其數有十八萬錠子之多也如華廠特廠之鍋爐引擎修理機器利物賽廠之織布機器格利內而之灑水滅火機器復雅克斯之潤滑器無不推陳出新靈巧適用又名廠所造引擎發電機器電[illegible]以及可資運動各項機器用之電箱尤為心裁獨出精巧絕倫現該廠派一洋員駐滬專司裝電燈機器以上各廠歸家小行一家經售價亦克已倘蒙 貴客紳商賜顧請移玉至小行看圖樣面議價值可也此白

4453

# 上海興利洋行告白

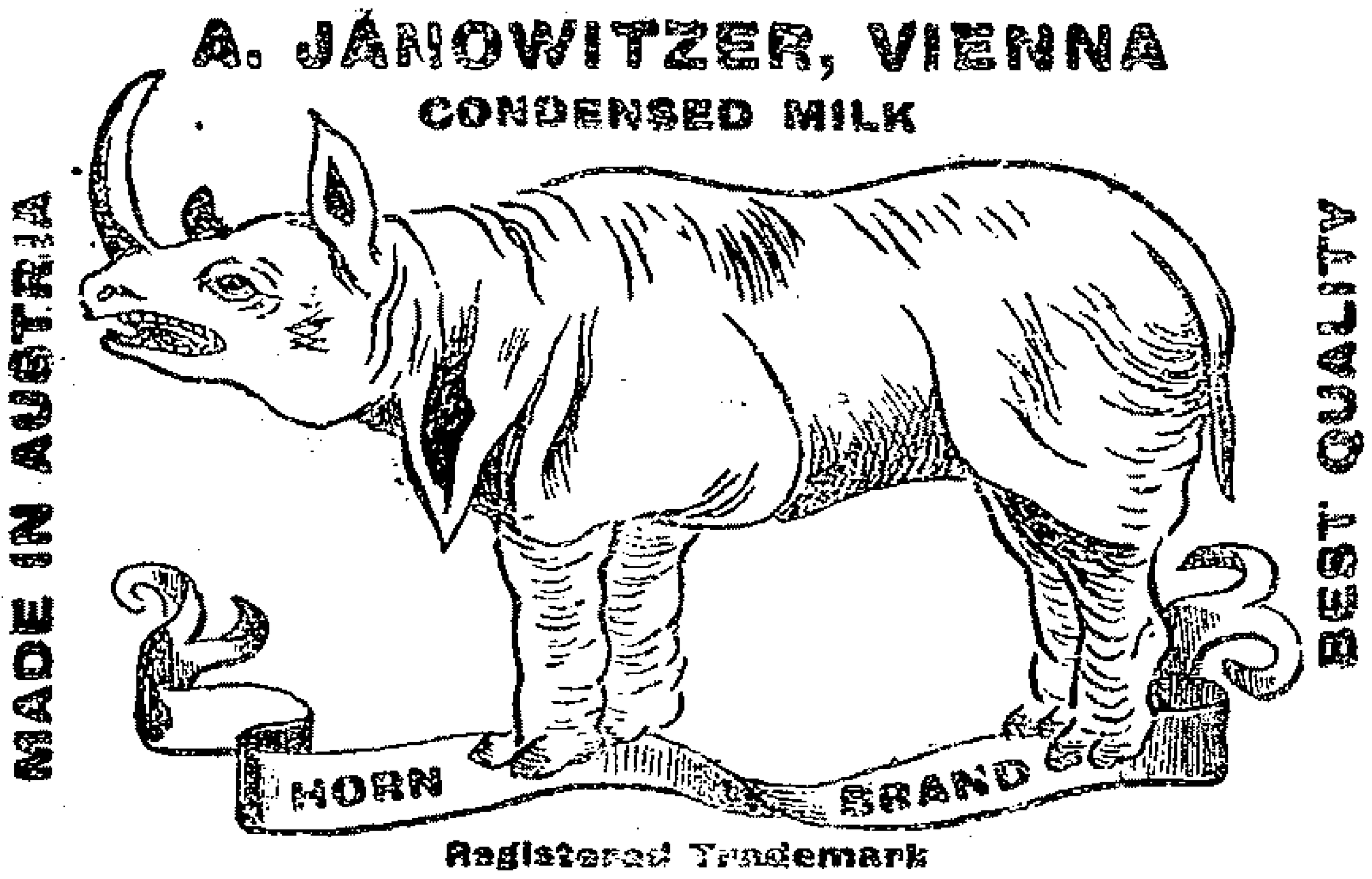


歐洲罐頭牛奶惟本廠處和暖地生養貴牛肥壯力厚故採之奶與衆不同食料潔淨其奶味香力足本行定選犀牛牌最進領事註冊存案中外行商不得冒用恐貴客未敢輕售特別行對爲不淺買客之事特登報自奧國分設上海興利洋行啓

永年頂上牛奶

犀牛老牌爲記

本行廠在奧國有年選製牛奶蒙貴客讚稱運消中外馳名已久定運與樣永年犀牛眞牌今已存案中外行商不得冒用混消貴客賜顧認明不誤奧國分此興利洋行

犀牛牌牛奶聽頭比別家牌號分量加重



# 林文烟監製
## 付流梨地花露水

林文烟之花露水其香異常效驗無比久已馳名中外較之別種花露迥然不同近有無恥之徒製造僞貨混冒售銷務望賜顧諸君仔細謹防須認明林文烟眞貨紙係洋畫花泉水鳥蝴蝶等樣下有其字 Murray & Lanman 爲憑庶不致悞欲購者請向各殷實行號等買如躉批請至專一代理販賣之上海老晉隆洋行可也

461

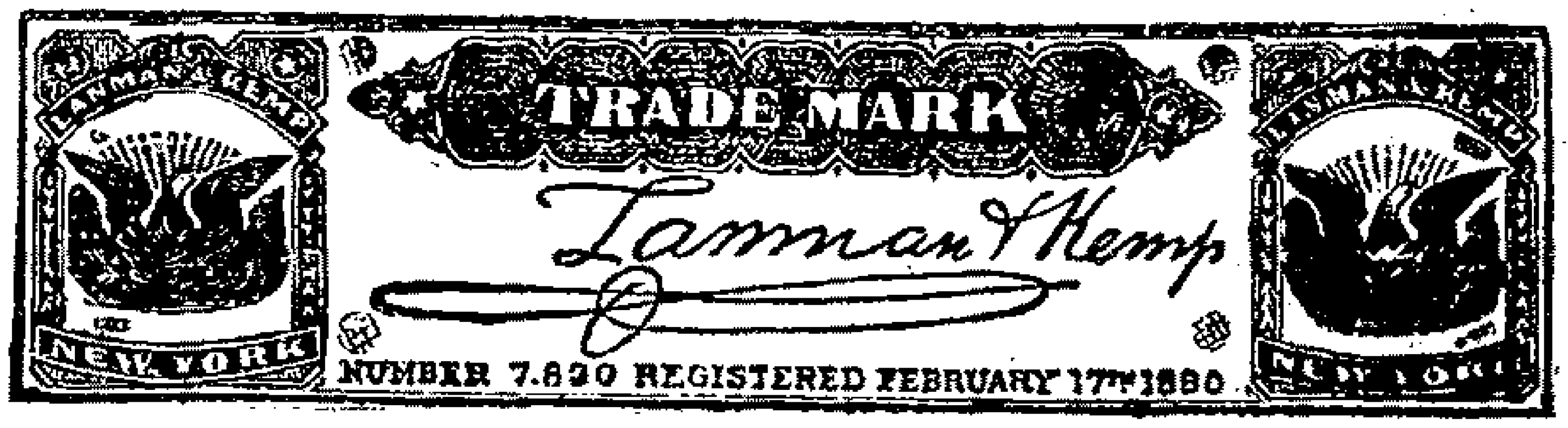




# 四明林渭川醫生精製毒科靈藥發售

○近來市上所售毒科之藥繁多治療實少甚至專用倒提之藥貽害非淺余在永濟善堂施診毒症一科歷有多年凡就診者無不藥到病除然滬上紳商學已名之毋庸多贅邇因外埠來函乞藥者日多一日難其往返不便爲此特將經驗眞正靈藥發售俾病者可以自治庶幾對症施治奏功神速可以脫終身之害矣○

白濁 **痛則宜利** 書云白濁初起小便澀痛內有敗精宜利而不宜塞使其源潔流淸其痛不定而自定若驟用固塞毒邪未淸不患[illegible]久卽患便毒此丸功專敗利照法吞服痛可立定名曰分淸利濁丸每盒洋一元附赤濁方

白濁 **不痛宜塞** 書云白濁延久小便不痛敗精已淸宜塞而不宜利使其封藏不洩其濁不止而自止若分利過度腎氣耗傷不變滑精必變精濁此丹功專於塞照法吞服濁可立止名曰固元秘精丹每盒洋一元

毒氣 **眞可一瓶全愈** 凡世之患梅瘡下疳橫[illegible]便毒無論已愈未愈或愈後一年半載忽而四肢骨節[illegible]痛[illegible]履維艱名曰毒氣是乃內毒攻發所致非經書所謂風寒濕三痺可比故湯藥不[illegible]針灸不效邇滬上毒風殊多治療實少壹因醫家不知其源之誤也此露係先嚴遺方所製功專化毒追瘋照法飲服痛立止而[illegible]立事手能舉而足能履輕則一瓶全愈重則二瓶除根誠如養由基之射百發百中名曰化毒追瘋露每瓶洋二元

**治毒勝金丹** 是丹內用犀黃珍珠貴價之品佐以生肌乳香鉛等藥合就煉丹無論男女如患白濁下疳[illegible]魚口便毒甚至上[illegible]破腦鼻咽喉痛爛下疳[illegible]爛[illegible]肛痔瘡則身班[illegible]等症服之專解臟腑內毒下[illegible]結化輕紛之毒[illegible]世人皆知瘡瘍之主于肌膚何[illegible]問其臟腑誰知外生瘡瘍皆臟腑內毒[illegible]結于中而發于外故先解治內而惟事外攻則內毒未散外毒何能化其內[illegible]之毒可免終身之害且無絕嗣之患非虛言欺人可請一試始知余言不誣也服法另有仿單每盒洋四元[illegible]一盒洋二元○○○凡患下疳一腫爛以及面瘡[illegible]症往往見市上所售之藥祇知[illegible]一種能治病但不知毒有深淺症有輕重應則提膿則歛本醫十定章倘或不便就診者須宜指明患處形狀按症發藥庶無貽誤藥資每症計洋一元如毒結于喉中吹藥計洋二元內服金丹外敷靈藥無不奏效

**寄售處** 上海三馬路美仁里口祥源昌 蘇州中街路花[illegible]口豐記綢莊 岸西口豐記綢莊 [illegible]室斜對面 永[illegible]堂內

◎**發售處**◎ 上海法界永安街[illegible]和祥 上海三馬路胡家宅耶穌[illegible]

22/9

四明 **林渭川謹白**



# 各種果子糖汁已到

果子糖汁健脾開胃平肝寬胸理氣止嗽消痰袪風去濕消食潤腸醒酒解渴眞味妙用各種汁名列下以備選購

香蕉糖汁 葡萄糖汁
檸檬糖汁 枇杷糖汁
雪莉糖汁 櫻桃糖汁
杏子糖汁 楊梅糖汁
蜜橘糖汁 荳蔻糖汁

各種糖汁不及細載倘蒙賜顧請駕至大馬路

2310

**屈臣氏大藥房發售**



眞正超等特等頭等

# 新戲片到申

刻由美國公司船裝到眞正內廷著名供奉○小叫天○金秀山○德珺如○孫菊仙○白文奎○李吉瑞○小子和○怡雲○孟小如○譚鑫培○劉永奎○王長林○周春奎○小培○文榮壽○小桂芬○桑福○七齡童○四齡童○蓋天紅○丁靈芝○汪笑儂○頭等坤角○恩曉峰○王三姐○大姑娘○喜○大老板○諸名角演唱之新戲片到申北以前之片不同貨無多速來購如假包回換○上海大馬路謀得利公司白

4435



京都天寶齋

# 嫩面玉容散

此散治男女面上油膩黑氣烟色酒刺雀斑等患每擦自然嫩白滋潤清秀眞[illegible]顏妙品也每瓶大洋二角每[illegible]照原六瓶雙料每瓶四角每洋三瓶浦分上海二馬路中市西新里口

2631



(招充華捕)

法捕房現欲招充華捕願充者於即日起下午二點鐘自投大自鳴鐘捕房候本總巡驗看合格者充當一須身長一尺六寸半一須有本租界店號保單一須知中國文字一最妙能知法國語言每月薪資銀七兩一年後辦公謹慎領者如[illegible]一兩如有慢公情事斥革不貸

法總巡諭

8013

大清宣統二年庚戌六月十九日共二張

# 申報第二張後幅

西歷一千九百十年七月廿五號禮拜一

凡購此藥務須認明崔氏瓣香廬牌號附近假冒切切小心〇附送奇藥包治陽痿神妙莫測比衆不同 106

## 參茸珠术海狗腎汁壯陽廣嗣金丹

始於陳尙書家得之出神入化之秘方弟藥本昂貴不易製煉故遲至今日始克告成先將老年陽萎少年精洩之人一一試驗無不回天再造
健如龍虎乃敢出而問世蓋本廬之名醫關係甚大不得不愼重至再也此丹專治老年陽痿少年陰虛以及精寒不固見色流精未交先洩既
交不久舉而不堅洩而不射或少年悞犯手淫或後天戕伐太過以致腰腿軟耳目昏眩神思恍惚白體委頓等症服之壯陽強腎固精滋陰
益命門之眞火寒氣血之虛寒腎經既固諸恙悉平冬不畏冷夏不畏熱鬚髮轉黑視暗若明雖耄耋之人精神不倦神勇奮發曲盡歡娛且能
可保險身體轉弱爲強更有比衆不同者如諸君服無功效盡可將原藥送還情願原洋奉璧惟請留心假冒須認明藥紙包上有驥雲氏嘗
像五開間門面方是的眞每兩實洋二元每料一斤收工本洋念八元雙料治老年久痿每盒五元

海上壯陽種子之藥在坑滿坑在谷滿谷乃難得者王道而兼神驗也本廬自開創以來未敢出售此藥者因無盡善盡美之奇效良方故也去秋遷設上海盆湯街過寧波路口五開間門面

**絲業會館 瓣香廬**

總發行所驥雲氏照藥所仍住北京路根德里內照常交易

## 湖北水泥廠廣告

湖北水泥廠 PORTLAND CEMENT HUPEH CEMENT WORKS 商標

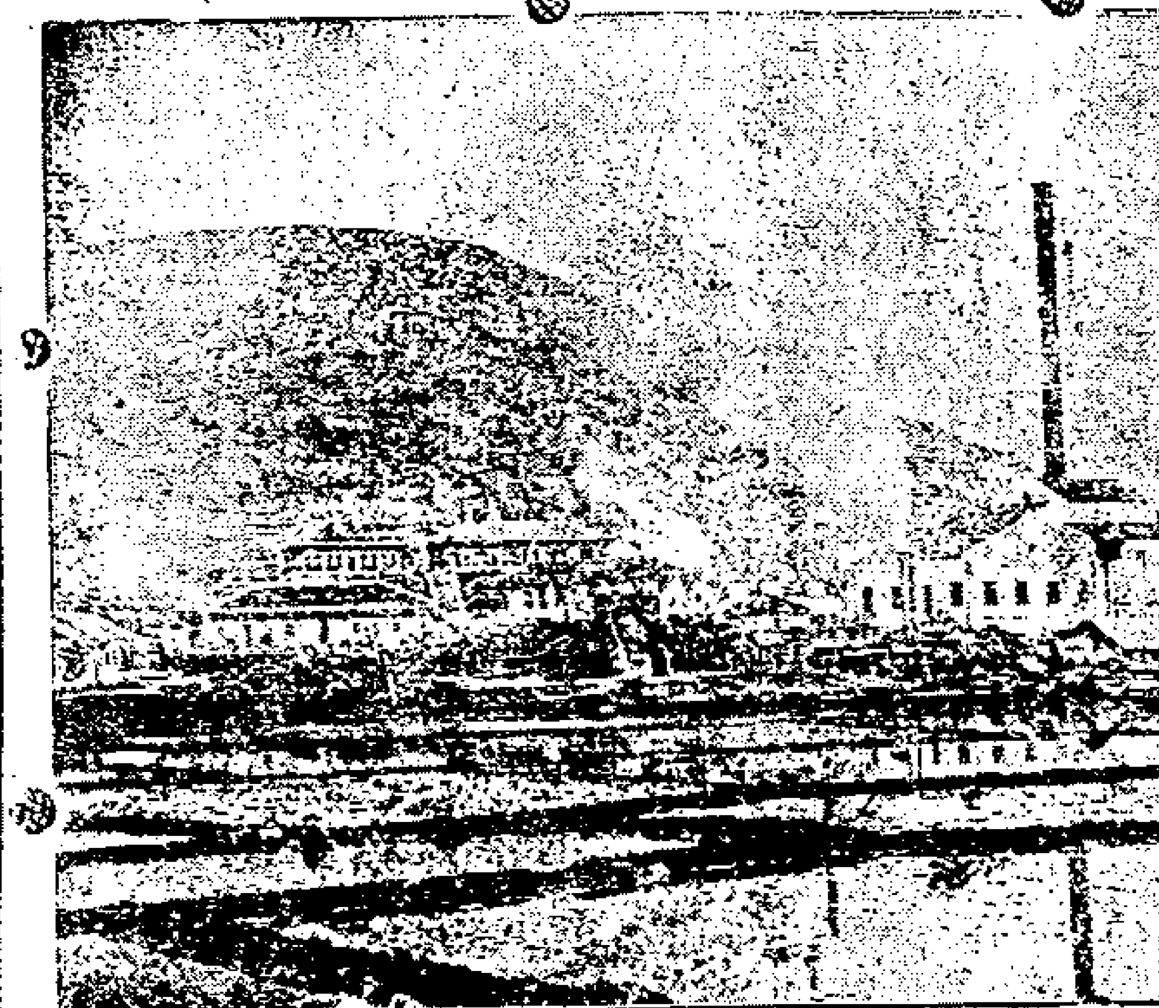

本廠出貨以來中外商人購用均推爲中國水泥第一（即塞門汀土）今在南洋勸業會場用自出水泥建造橋亭一處以供衆覽並留爲本廠紀念現在各處訂購者紛紛不絕實有應接不暇之勢業已添訂機器每日出貨至一千桶之數如有需用水泥者請 向本廠上海漢口批發所訂購不悞遠處或電購或函購本批發所當代爲運送價值水腳格外從廉特此奉布

上海中旺街二百廿一號電話三四一三號 總批發所 漢口河街昌平里 德律風 4486

廣東彭壽堂〇包愈遺精〇立服立止〇屢試屢驗〇活人無算〇假冒此多認明地址牌號爲要〇託郵局匯洋函購外加寄費一成

## 真正立止遺精第一良方

市上遺精諸藥絕少見效如欲一料服完即可全愈再服一料永不再遺者惟本堂所製陰陽八卦丹能如此效驗此丹功專補腎在以固精益髓清心止夢安神利水之品使心腎兩交自然鬼夢安而精竅固不論新舊遺精有夢無夢服後其精立止永不再洩誠有水火既濟之功陰陽相生之義服久腎強健可以一索得男此無他精髓充盈故也惟此種良方四海之內只本堂一家獨服者誌之每料四元中盒二元小一元外貼固精封髓膏尤妙每對一元二角〇金鎖固精丸每兩二角每盒四兩一元治遺精久白濁立刻與見效賜顧者認明上海拋球場角首河南路七號洋房 廣東彭壽堂交易內懸上海縣禁止假冒告示爲記

Z2914

## 華俄道勝銀行告白

本行於西歷一千八百九十五年十二月十號奉 上諭創設計資本紋銀一千五百萬元又規銀二百萬兩中國國家附入庫平銀五百萬兩〇公積紋銀卜四百九十五萬五千元總行設在俄京聖彼得堡分行設立莫司科庫倫恰克圖新哥海參威黑河海蘭泡冷兒勘甫斐城子赤搭城等處中國分行設在北京上海天津漢口烟台營口哈爾濱齊齊哈爾寬城子海拉爾寧遠城烏里雅蘇台綏靖城香港等處英國分行設在倫敦印度加爾吉打孟買可倫坡等處美國分行設在紐約舊金山法國分行設在巴黎日本分行設在橫濱上各國通商大埠均有妥實代理之家所有上海分行代客暫存來往銀洋或定期日請長其利息長年按二厘計算凡願定期銀洋存款者來行面議並收買本埠各標期要折及匯款均可匯至各國緊要口岸如匯至俄國各商埠者更爲利便

4 2

凡購遺精藥必須認明京都天寶齋〇此丸有中流砥柱之力〇挽回造化之功〇確係天下第一靈丹

## 包愈立止遺精聖藥

凡患遺精之症皆由體質素弱相火妄動或思慮太甚歡酒過度以致心腎不交無夢亦洩見色即流久之面黃肌瘦腰酸四肢無力頭昏眼勞傷由此起矣若不醫治將來根深難以挽回市上治藥雖多對症者少本齋深悉病原覓得異人秘方名曰補陽必愈丸專治遺精滑精有夢無夢以及精冷精薄等症服之奇功立見當日可止明日精爲一身之根本精神充足則身體健偉百病不生若患遺洩則陰虛腎虧諸疾作矣此丸功能固精益髓滋陰補腎服者一二匣立愈重者一料絕根永不再發如能連服兩旬大補氣血諸病不侵精腎足倍始後一舉成孕湯餅之宴預設可待▲如外貼遺精膏功效更速▲每張洋七角丸每匣洋一元每料六盒洋五元遠處信購郵政妥速上海二馬路西鼎新里石庫門京都天寶齋謹啓

Z3.8

要件

# 湖南諮議局覆議振興湘漢航業草案

湘漢航業全爲外商所奪利權盡失振興實不能緩原案已詳哉言之此事關係全湘利害無論官欵如何支絀要當設法維持大辦繼一時難成倡設究目前要務若官不提倡坐失大計商無遠志莫知挽回則湖南航業終無興起之一日也茲將前撫劄文及覆議辦法列後仍請公決

劄文　惟是振興航業固須組織公司公司要素首在維持信用誠得資本豐富鄉望素符熟悉商情之人慨捐鉅股極力提倡則凡不足之欵無論招集股本發行債票息借商欵皆可呼應靈通無庸官爲保息湘中不乏財力雄厚之富紳應如何結合團體以維公益而保利權保護維持官自應惟力是視若徒信用不彰空言組合開辦公司全無實力官爲出示亦屬虛文　按以上劄文全係責重紳商組合公司自行開辦並無提倡之意保息一層已成世界通例亦未照准即空文告示並未允出是視航業爲無足輕重似與國家特設勸業道之意有未相合者查歐美各國民智早開崇重商務已成風氣而興一事業創一會社猶待國家極力提倡保息之外更有補助一層官欵之外更有官物集合如日本郵船會社是也今中國商務本未發達商人識見多未開通創辦之初原無利息可圖徒以國權所在萬難放棄保本即屬妙事收利要在他年乃以外國所不能得之於開明之商人者而欲責之於中國紳商是亦終任利權之外溢也茲事既關大局未便中止仍請由官欵擔負保息既定自有資本豐富鄉望素符熟悉商情者出而組織公司以彰信用官爲出示斷不至於徒屬虛文

劄文　至發行債票一節官爲指欵保息亦欵難生效力前年廣東試辦公債指定粵海關稅的欵擔保息金按年抽籤償還元本辦法頗爲妥善人民尙復觀望不前此其明效大驗息借銀行資本縱令可以實行設公司損失鉅資應由何人賠補未雨綢繆正非過計否則集股之外全恃官欵加入歷年要政繁興財政奇絀久已入不敷出羅掘俱窮實無此大宗閒欵足資挹注因噎廢食固非良圖挖肉醫瘡亦豈得計　按以上劄文全係推諉之詞多非事實此次議案專重在保息金如官能核准保息金此外即專責公司籌辦均無不可至廣東試辦公債指海關保息人民尙復觀望不前者一因所辦之事無生發一因諮議局未成立無輿論機關也且昭信股票失信於前公債又純係官辦性質民信未孚不若商辦之易於集合若夫息借成本損失鉅資此亦過慮之說外人數萬里來此經商不聞虧折而獨於自辦必虧鉅資亦故爲搪塞之詞也招商局雖未獲大利究何嘗虧本又如官股提倡一說不過旁通觸類並非主體辦法劄文謂全恃官股尤屬有意挑剔總之此案祇要有官爲保息其餘發行債票息借銀行官股提倡三層均可聽便無事鰓鰓過慮也

劄文　案內必添設商輪一項估計需銀一百萬元並舉衆營自須此至鉅之股本所慮規模愈大收效愈難爲今日計公司股本自宜從速招集商輪一項儘可陸續添置得尺得寸較易爲功　按原案估計通共八十萬元或有他項增欵亦祇以百萬爲限非必需欵無百萬元不辦也且公司招股滿足敷一輪之用卽先定購一輪敷兩輪之用卽先定購兩輪非必俟股本招足百萬始行開辦也此層准可加入

劄文　案內又謂公司成立須呈部立案祇准加股不許別立公司查航業專利大部本無明文自未便加以限制致滋紛擾　按此條本就龍君璋擬請提案原文內增入本可刪除

小說

哀情小說

## 玫瑰淚（十四）

繼又念華福尼喀有妻再娶違背國家之法律可以依律控訴其罪於官忽又憶及初婚時之情愛膠結至堅今爲日無幾而事已大變直出於意計之外旣不忍控訴華福尼喀之罪又不欲再見此僉猾小人之面計及再三忽毅然自決決於此時力出尼喀家之門寧爲女傭以自給不願再與華福尼喀相見決策旣定崛然遽起疾趨出室適遇蘭尼自外至驟見露第面白若死人神色大變則大驚而呼露弟殊不顧疾行過蘭尼之前出門去

斯時之露弟深悲極痛神經之刺激極矣露弟在此世界中先付愛情於哈蘭克雷生乃大受哈蘭之誑繼與華福尼喀訂婚以爲決不至再蹈哈蘭之覆轍不料華福尼喀先已娶妻較之受誑於哈蘭爲尤甚於露弟此時之意甚願天地震動山川搖蕩舉世界中之人類悉化爲恒河沙數之微塵幷己之一身亦歸於盡無復喜怒哀樂之刺激覺天地之大竟無地足以容己之一身故不挾一物倏忽遽出若今日卽爲世界之末日者幸隨身之皮盒中尙有紙幣五十磅足以濟一時之用露第自出門後悵悵不知所適無已則至基督街一至隘之旅店中假一室爲休息地露第奔馳至苶又心房中受此絕大之激動疲極幾不能步

距此事之明日露第購得少許之衣服器具仍歸旅舍下午出門至公園吸受空氣過脫姆士太橋俯視滾滾之波瀾幾欲躍入水中捐此無益之生命念及凡自戕其生命者謂之侵奪上帝之權上帝旣以大力生人自有最後裁判之一日人苟不待上帝之裁判而自害其生者上帝必不許其懺悔罪過露第憶此聖經中之天語遂不敢生此妄念澄心以待上帝之判決第覺一身生於世界之中絕無一毫生人之樂趣心房之冷乃同寒鐵愛波情浪咸逐空氣而逝雖有千萬之金錢無上之榮譽欲活此已死之愛情而使之冷灰復熾正大難事

## 國外新聞

△德太子擬環遊全球 ○十六日柏靈電云德國皇太子現擬環遊全球遍歷印度中國日本各處不日卽將啓程

△萬國滙兌會近舉 ○十六日柏靈電云萬國滙兌律公會已將法律問題數件訂定合同

俄國籌議稅務 ○十六日柏靈電云俄國商務大臣現正籌議取道俄境輸入滿洲之外國出品

巴西總統抵德 ○十六日柏靈電云巴西總統裴閉哈博士已行抵柏靈

△英皇御用經費已定 ○十七日倫敦電云英皇御用經費已由下議院議決贊成者一百九十七人反對者十九人

英政府宴待日員 ○十七日倫敦電云英政府在哈姆登宮設宴欵待日本游英國會議員由工部大臣哈考脫君主席英國外務部葛雷君及其餘各大臣並日本駐英大使加藤君均曾蒞止並宣讀英皇御書歡迎各員又謂一千八百八一年游日之舉彼常銘刻於心外務部大臣葛雷君舉杯爲日皇祝壽之際宣稱俄日新約不特與英日聯盟起始之政策及維持和平主義並無損礙且與實際裨益匪淺英日聯盟之約已大有續訂之證云旋由日本上議院議長德川公爵宣詞答覆

△印度政界近事 ○十二日倫敦電云印度已頒行新律禁止集會煽亂

倫敦商務總會近舉 ○十二日倫敦電云倫敦商務總會決議上書外務部請推廣滿洲之交通並願鼓勵英國資本家經營畢琴（英屬印度）之鐵路及商務實業 （譯文滙報）


## 平肝和胃

大淸宗室曾患肝胃氣痛哮喘咳嗽爲韋廉士大醫生紅色補丸所治愈

九佐臣輔卿爲太祖高皇帝九世孫正白旗四品京堂博通經史年四十歲日前本局代表曾造其府得聆其自述當日病狀服韋廉士大醫生紅色補秉獲愈之情形謹錄如左云○余三年前嘗患肝胃氣痛之症勢甚劇烈身軀日瘦氣力漸無常覺疲倦不堪疼痛難忍終日懨懨興趣索然胃閉無味

奉天秉佐臣輔卿韋廉士大醫生紅色補丸所治愈

稍食微物非惟莫能長力抑且更使弱胃受此慘苦歷有年餘已屬難堪而又加以哮喘咳嗽痰吐等症竟使人無怡樂之日嘗就診於施醫局西醫士司伊君雖獲暫愈未幾復發既而西醫旋向英國爰乃商諸奉天中西大藥房李久華君據言韋廉士大醫生紅色補丸曾治此種疾病不知凡幾力勸余試服之且李君深信此丸必能療治余疾故竟蒙惠贈三瓶余受而服之覺有轉機用是耐心連服迨至兩月諸疾霍然從此肝胃氣痛哮喘咳嗽絕無復發較之未服韋廉士大醫生紅色補丸之前精力更勝十倍矣余每念此丸之奇功心甚感激將余言登諸報牘俾世之有同病者知所問津焉

韋廉士大醫生紅色補丸以名馳大陸爲醫治肝胃氣痛哮喘咳嗽之聖藥者即其所生稠濃鮮紅之新血饜飫身體各部補益全體筋絡使之復元康健之故也是丸常以經血行血中之力醫治無數所患各症即如 血薄氣衰 諸虛百損 少年斲喪 陽萎不舉 背骨疼痛 山林瘴氣 風溼骨痛 臀尻酸痛 左攤右痪 腳氣衝心 乾溼癬癩 瘰癧疔瘡 皮膚炸裂 以及少婦壯女月信不調等症服之則更見其神妙也中國各處商店藥房凡經售西藥之處均有出售如內地無從購買或向四川路八十四號韋廉士醫生藥局中國總發行處購買或向四川重慶白象街分行購買亦可價銀每一瓶大洋一元五角每六瓶大洋八元遠近郵費一概在內

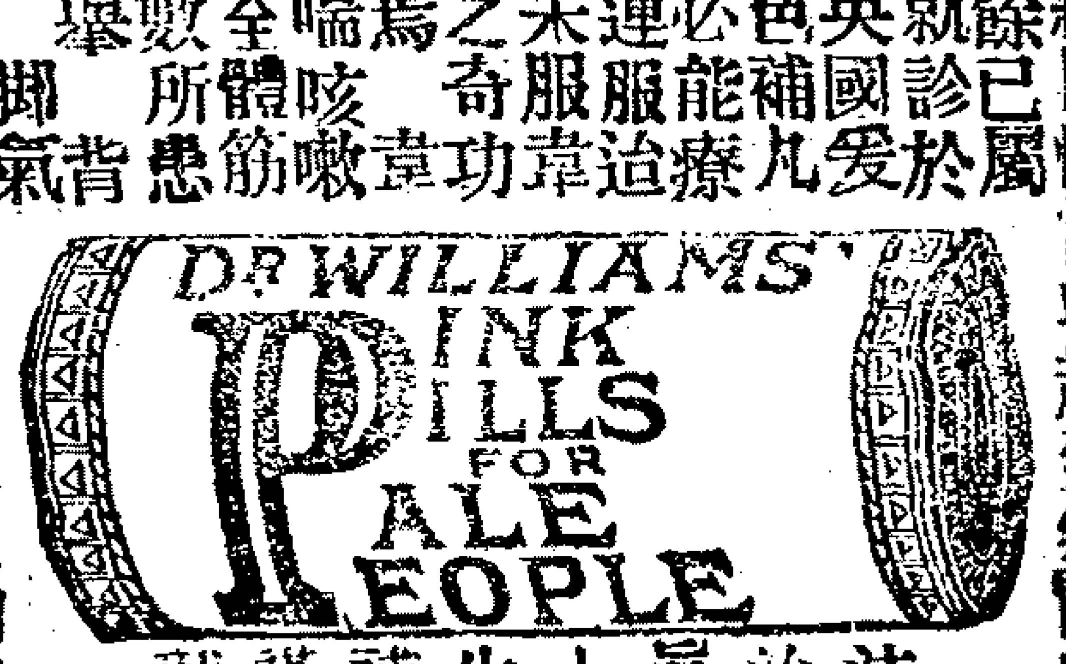


注意能治疾者眞韋廉士大醫生紅色補丸也謹防隱戳假冒

上海四川路第八十四號韋廉士大醫生藥局啓



# 烟台協茂棧悞售假藥之通告

敝處自經理亞支奶以來服而斷癮者紛紛函謝從未有以無效見詰者乃本年由二三月至今屢接烟台服藥者來信云稱在敝處函購之藥甚靈而就近所買之藥無效豈批發之貨另有一種乎不然何以懸殊若此故關名譽不得不登報申明查烟台一埠向有同森泰京貨等店代銷因售假藥爲日本偵探員訪查確實曾經稟明領事府懲辦在案後乃統歸協茂棧分銷緣該棧名望素著斷不致有售假情形牛莊亦日見發達核其最甚一月銷行不下一二百打之譜烟台一埠實攸賴之不料該棧今正止於敝處批藥八十打迄今半載未添一聽而出售之藥源源不窮從何而至敝處前曾函詢該棧刻下禁烟加緊戒者當必愈多尊棧之藥諒已銷去何以並不增添伊云在就近添補未及至尊處云云試問此藥○中國只敝處一家經理烟台只協茂一棧分銷誠如所云豈烟台另有經理乎抑烟台另有分銷乎明明貪圖便宜託辭掩飾其藥之假不言可知敝處名譽恐爲敗壞已不認該棧分銷一面派人密訪烟台戒烟諸君如欲購服亞支奶請函至敝處直接可也萬不可就近貪廉悞受假藥之害是爲至要且敝處至八月節止特別放盤嚴杜假藥如有熱心志士願任分銷請○駕臨敝處當面議敘另有特別利權捷足先得○諸君幸注意焉

上海英大馬路壽康里亞支奶總經理席裕麒告白

乙 3170

# 騷雲氏督製 萬病回春虎骨能油膏

此膏通三十六處血脈鎖二十四首骨節專治風寒濕熱手足拘攣骨節酸痛久年屙瘵女子血虛以及腰疼心痛痰喉瘰癧胸膈脹滿小腸疝氣夢遺滑精湯事不舉心胃氣痛脾胃虛寒負重傷力遍體作痛楊梅毒氣赤白帶下五勞七傷月經不調一切跌打損傷等症此膏一搽八身後氣藥力即從毛孔透入功能通經活血止痛驅風凡百疾病應手奏效雙料每張洋一元用舊後送到本盧每張洋三角單料七角不難包退包還請留心假冒須認明藥紙包上有騷雲氏肖像五開間門面方是的眞切記切記 上海盆湯衕走過絲業會館後霄波路五開間門面騷香盧騷雲氏發行所啓 乙2883

# 拆股聲明

啓者本鞋莊於光緒三拾年由陳振興馬鼎如合股開設今值合同限滿之期陳生不願接做憑中歸并馬生管業本於月拾三日將貨款兩下交割清楚毫無糾葛以後貿易盈虧概與陳生不涉今特另加鼎記字樣並憑中查明本號六月拾三以並前無各項票據在外事後查出鼎記概不承認誠恐未及週知合亟聲明 上海南市十六鋪福馥翔鼎記特白 乙2332

# 煬廣興今遷至四馬路石路中 擇於十三日開張

本號創設四馬路十有餘年今遷至北石路中市坐東朝西大石庫門面親自督辦大小洋藥揀選川西雲土精製清陳公烟零整照躉批發貨眞價實比衆公道如蒙紳商賜臨格外克已以廣招徠外埠函購原班回件

# 福州重豐祥旅館特別改良遷移廣告

本棧開設英界三洋涇橋雙慶里內廿餘年今特遷移馬路大新街二百四十五號洋式門面屋宇高大房間寬暢更設官房客房會客廳一切俱備飲食住所諸凡清潔均合衛生茶房招呼格外週到且各口輪船到埠均派棧夥接伺並代客經售船票以及貨物報關納稅格外克已如 貴客設立字號或常作安寓均可倘蒙 光顧務請駕臨敝棧面議爲荷 本主人白 乙2613

# 中國合衆人壽保險公司廣告

啓者本公司前由經手人在蘇州各處接保人壽各戶目下頗有到期而住址詳未由通知者用特登報廣告 請曾在本公司保壽 諸公或遷居或交費可逕向上海泗涇路二號本公司總寫字樓接洽是禱此佈 乙3215

# 奏辦安徽全省鐵路勸股點字副票第九十五會六月廿五日在蕪湖當衆開彩特此廣告

乙3204

## 滬甯鐵路行車時刻表

### ▷由上海開至南京◁

| 站名 | 上海 | 南翔 | 安亭 | 崑山 | 蘇州 | 無錫 | 橫林 | 常州 | 奔牛 | 丹陽 | 鎮江 | 高資 | 南京到 |
|---|---|---|---|---|---|---|---|---|---|---|---|---|---|
| 快車 | 上午七點四十五分 | 上午八點六分 | 上午八點二十四分 | 上午八點四十九分 | 上午九點三十九分 | 上午十點三十六分 | 上午十一點三分 | 上午十一點三十三分 | 上午十一點五十四分 | 下午十二點二十八分 | 下午一點十一分 | 下午一點二十八分 | 下午二點三十七分 |
| 客車 | | | | | | | | 上午六點五十分 | 上午七點十五分 | 上午七點五十六分 | 上午八點五十四分 | 上午九點十二分 | 上午十點三十五分 |
| 慢車 | 上午八點十分 | 上午八點三十九分 | 上午九點 | 上午九點二十九分 | 上午十點二十八分 | 上午十一點三十七分 | 下午十二點十分 | 下午十二點四十四分 | 下午一點十一分 | 下午一點五十六分 | 下午二點五十五分 | 下午三點十五分 | 下午四點四十六分 |
| 三四等客車 | 上午十點 | 上午十點二十九分 | 上午十點五十四分 | 上午十一點二十六分 | 下午十二點三十二分 | 下午一點五十分 | 下午二點二十八分 | 下午三點二十分 | 下午三點五十一分 | 下午四點三十二分 | 下午六點七分 | 下午六點二十七分 | 下午七點五十七分 |
| 特別快車 | 下午一點五分 | | | | 下午二點四十五分 | 下午三點三十七分 | | 下午四點二十五分 | | | 下午五點五十一分 | | 下午七點 |
| 客車 | 下午四點二十分 | 下午四點四十八分 | 下午五點十一分 | 下午五點五十分 | 下午七點三分 | 下午八點十三分 | 下午八點四十七分 | 下午九點十四分 | | | | | |
| 星期六夜車 | 下午十點 | 下午十點二十八分 | | 下午十一點三十二分 | 上午十二點三十四分 | 上午一點三十八分 | 上午二點十三分 | 上午二點四十七分 | | | 上午四點五十分 | | 上午六點三十三分 |
| 星期六星期日停開客車 | 下午六點十分 | 下午六點三十七分 | 下午七點三分 | 下午七點三十分 | 下午八點二十分到 | | | | | | | | |

### ▷由南京開至上海◁

| 站名 | 南京 | 高資 | 鎮江 | 丹陽 | 奔牛 | 常州 | 橫林 | 無錫 | 蘇州 | 崑山 | 安亭 | 南翔 | 上海到 |
|---|---|---|---|---|---|---|---|---|---|---|---|---|---|
| 快車 | 上午七點三十分 | 上午八點三十八分 | 上午九點一分 | 上午九點四十分 | 上午十點十三分 | 上午十點四十二分 | 上午十一點四分 | 上午十一點三十九分 | 下午十二點三十七分 | 下午一點九分 | 下午一點四十四分 | 下午二點三分 | 下午二點二十二分 |
| 客車 | | | | | | 上午七點 | 上午七點二十八分 | 上午八點十分 | 上午九點三十分 | 上午十點二十三分 | 上午十點五十五分 | 上午十一點二十分 | 上午十一點四十六分 |
| 慢車 | 上午六點二十分 | 上午九點五十一分 | 上午十點二十分 | 上午十一點十二分 | 上午十一點五十六分 | 下午十二點三十五分 | 下午一點一分 | 下午一點四十一分 | 下午二點五十四分 | 下午三點五十二分 | 下午四點二十三分 | 下午四點四十九分 | 下午五點十五分 |
| 三四等客車 | 上午九點五十分 | 上午十一點十四分 | 上午十一點四十分 | 下午十二點二十九分 | 下午一點十二分 | 下午一點五十五分 | 下午二點三十分 | 下午三點三十分 | 下午四點五十五分 | 下午五點四十二分 | 下午六點十一分 | 下午六點三十五分 | 下午七點一分 |
| 特別快車 | 下午一點二十分 | | 下午二點四十七分 | | | 下午四點十九分 | | 下午五點九分 | 下午六點四分 | | | | 下午七點三十五分 |
| 客車 | 下午四點 | 下午五點二十二分 | 下午五點五十分 | 下午六點四十四分 | 下午七點二十八分 | 下午七點五十四分到 | | | | | | | |
| 星期日夜車 | 下午十點 | | 下午十一點四十九分 | | | 上午一點四十五分 | 上午二點十二分 | 上午二點五十五分 | 上午四點十二分 | 上午五點七分 | | 上午六點一分 | 上午六點二十六分 |
| 星期日星期一停開客車 | | | | | | | | | 上午七點三十分 | 上午八點二十三分 | 上午九點一分 | 上午九點二十三分 | 上午九點四十五分 |

## 滬杭鐵路行車時刻表

### ▷由上海開至閘口◁

| 站名 | 上海 | 莘莊 | 松江 | 楓涇 | 嘉興 | 硤石 | 長安 | 清泰 | 南星 |
|---|---|---|---|---|---|---|---|---|---|
| 客車 | 上午七點 | 上午七點四十二分 | 上午八點二十一分 | 上午九點十分 | 上午十點十五分 | 上午十一點五分 | 上午十一點五分 | 下午十二點一分 | 下午一點三十二分到 |
| 慢車 | 上午十點二十分 | 上午十一點五分 | 上午十一點五十分 | 下午十二點四十八分 | 下午二點 | 下午三點三分 | 下午四點六分 | 下午五點五十五分 | 下午六點二十分到 |
| 快車 | 下午二點十五分 | 下午二點四十一分 | 下午三點十二分 | 下午三點五十八分 | 下午四點五十分 | 下午五點二十九分 | 下午六點五分 | 下午七點十五分 | 下午七點三十三分到 |
| 專車 | 下午五點三十分 | 下午六點八分 | 下午六點四十三分到 | | | | | | |

### ▷由閘口開至上海◁

| 站名 | 南星 | 清泰 | 長安 | 硤石 | 嘉興 | 楓涇 | 松江 | 莘莊 | 上海 |
|---|---|---|---|---|---|---|---|---|---|
| 專車 | | | | | | | 上午八點三十分 | 上午九點十四分 | 上午九點四十分到 |
| 客車 | 上午六點三十五分 | 上午七點 | 上午八點二十五分 | 上午九點十分 | 上午十點十分 | 上午十一點七分 | 上午十二點五十一分 | 下午十二點二十七分 | 下午一點五分到 |
| 慢車 | 上午九點三十五分 | 上午十點 | 上午十一點四十六分 | 下午十二點四十分 | 下午一點五十分 | 下午二點五十七分 | 下午三點五十三分 | 下午四點三十四分 | 下午五點十六分到 |
| 快車 | 下午二點十二分 | 下午二點三十分 | 下午三點三十八分 | 下午四點十五分 | 下午五點 | 下午五點五十分 | 下午六點三十分 | 下午六點五十九分 | 下午七點二十三分到 |

滬甯頭等客准帶行李二百觔二等客准帶行李一百五十觔三等客准帶行李一百觔腳夫搬送行李每件給銅元一枚

## 淞滬鐵路行車時刻表

### ▷由上海開至砲台灣◁

| | | | | | | | |
|---|---|---|---|---|---|---|---|
| 上午六點四十分 | 七點五十五分 | 十點五分 | 十一點四十五分 | 下午二點 | 三點二十五分 | 五點二十五分 | 七點三十分 |

### ▷由砲台灣開至上海◁

| | | | | | | | |
|---|---|---|---|---|---|---|---|
| 上午七點十五分 | 八點三十分 | 十點四十五分 | 下午一點十五分 | 二點四十分 | 四點五分 | 六點五分 | 八點五分 |

星期六星期日淞滬段特別加車時刻 上海開至砲台灣下午九點 砲台灣開至上海下午十一點

# 麝香痧氣丸

歷年馳名靈效麝香痧氣丸八寶紅靈丹臥龍丹白秘散如意丹俱大瓶一角中瓶五分小瓶毎元一百廿過如購藥一元送金弓紅靈丹一瓶鋪在上海五馬路曾善街同文堂 乙3222

# (吉屋召租)

英界後馬路福綏里內有石庫門五幢二底三平屋三廂三亭三平屋二所又樓棧一所如欲租者請至後馬路乾[illegible]弄姚慈記帳房面議可也 乙2876

# (蘇申玉器琢家鑒)

本號新到東洋紅砂數百件零臺批拆悉任尊便如要者請移玉二洋涇橋下近水坊內遷問大通祥本號可也 乙8142

# 博山玻璃公司招股分票頭彩壹萬元

本公司為廣布實業起見稟蒙農工商部咨明兩湖總督部堂在案又照股份彩票成例開辦博山玻璃公司彩票茲屆開辦第三次六月份分票全張十售洋一元分條一角後照頭北大票開彩號數得彩中式紅票均可就近核兌本局分銷處北京萬福來天津富而貴又會興吉林增升濟南化劫堂又眾升陽又大得利萬利源長沙公益公司漢口陳子宜江西九江生記廣貨號安慶青年室紙店又華英藥房蕪湖文大原南京裕興康萬寶通鎮江協昌祥布號又同益號揚州小瑞通州森昌號杭州大福來又廣豐嘉興陸萬成蘇州怡源祥太倉商會寧波立昌號溫州益元銀樓福州中英藥房廈門廣來勤記又萬集號　山東博山總公司及上海南市業□里分局仝啓

# 恒有餘疊逢湖北票頭四彩誌喜聲明

啓者第念次分票四彩五月十四日開彩第五萬二千六百零二號並上下附彩均由本行售與英界三馬路同昌綢緞莊范君獨得第念一次六月十二日開彩頭彩一千四百六十八號並上附彩均由本行門莊售出得主台銜俟收齊紅票再行聲明現售湖北大票及安徽各票近日開彩諸翁欲得錦標請早賜購為盼外埠函購原班回件郵資自給　上洋十六舖外橋堍恒有餘啓

2317

上海大隆藥房經售女利醫士化學補腎生精燕窩珍珠牛髓粉強身壯體功推第一衛生諸君注意鑒別

# 愛 身體強壯 請試 牛髓粉 功能 充滿精髓 轉弱為強

本醫士秘製燕窩珍珠牛髓粉其力大其效速其補更神妙在性味甘美老少喜食因此銷場日廣有口皆碑茲將種種奇功撮錄數則以告未經嘗試者○一奇在虛弱之人服之五日即覺骨髓充滿手足輕健精水堅增數倍之多易試驗○一奇在面黃肌瘦之人服之五日即能轉紅潤服之半月必能身體加重十磅倘人未服此粉之前攝一小影升磅體質有若干重待服粉五日將小影縮視之則面色必轉為紅潤服至半月將身體再磅之定可加重十磅堅試不爽○一老年虛弱者誠服二旬便精神煥發步履如飛耳聰目明且四時無骨節痛痠痛中風痰厥等患○一婦人經水不調或前或後或痛或冷白帶漏等症服之數日自然血足經調疾去體壯如能多服非特催生易產且氣血充足乳水必多而產子女體質因之強壯易養○一此粉小兒服之最易長成永無疳積驚癇諸患用以代乳較勝人乳十倍如七八歲日與代點則智慧日增讀書不倦○一此粉中年人服之不論體之強弱立能飲食倍增身體愈健氣血調和百病不生凡心力過勞酒色過傷之人尤為無上妙品○一此粉奏效之神絕非時下各種補品可及且四時宜食久不變味肥而不膩補而不燥潤而不滑主治元陽虧損血液耗枯精少乏力面色枯瘦夢遺滑精咳嗽咯血頭暈眼花婦女怯弱乏嗣胎產服後各症以及病後之人元氣未復戒烟之人精力疲倦吃烟之人大便艱苦老年之人氣急難臥等患無不應效如神久服神完氣足到老康強眞有回天再造之功一試便知每盒一元每打十元上海望平街大隆藥房啓

2780

# 聲明股票扣抵

湖南太守貞揚州乾順裕執事楊伯壬所附同德昌濟南鹽股本五千千文花名楊伯記眞有揭字三十九號股票壹紙利字三十九號息單壹紙楊伯壬為該莊辦運經欠大生莊款現經大生錢號開當初股本五千千文係由該莊代遞呈請歛會立案并知照同德昌經理將此項股款扣存備抵用特登報廣告以免頂替者受愚致滋遺憾　揚州商會特白

2321

# 葉瑞馨老齋分設各號聲明

本號在老閘橋北首送子庵對面石庫門內開張歷有五十餘年虔造諸品名香淨素眞國久已遐邇無俟贅述　一分號德馨齋在盆湯街新橋南堍　一分號德馨齋在垃圾橋南中旺街口　一分號德馨和號在鄭家木橋北寶善街口只此三家並無零設前分號葉隆成在三茅閣橋北堍開張亦歷二十餘年近被鄰右失愼殃及繼為房屋要挾不得零設今已歸併廣和號重裝門面擇六月初一日開張兼售各種烟紙呂宋雪茄郵票等　紳商光顧無不格外克己以廣招徠並請認明各分號就近　賜顧庶不致誤

3138

# 上海滙豐銀行及虹口分行告白

啓者本行收足資本洋一千五百萬元公積英金值洋一千五百萬元又銀洋一千五百五十萬元共合洋三千零五十萬元另議定備用股本洋一千五百萬元總行開設在香港分行在倫敦門澳選包㗎孟買加拉吉打古北隆廣東福州德國漢口神戶古喇喇伯尼崎意陸伊羅法國買拉夾呂宋紐約檳榔嶼吳貢西貢舊金山新加坡蘇拉巴亞天津北京橫濱其上海行與各商往來暫存本行之銀每日結長者其息長年二厘存至二十萬兩為止存一年者其息照長年四厘算存六個月者其息照長年三厘半算存三個月者其息照長年二厘半算凡現下所發五厘息一年期存單滿期轉新單者仍照五厘息算代付本埠匯票並辦理銀行一切應辦事宜匯票可以匯至倫敦歐洲印度新舊金山美國中國東洋等處大通商碼頭特此佈聞

宣統二年正月十六日

中442

# 自來血

## 已服之後月体果能加重磅半

## 福州祥臣洋行寫字樓林君濟臣讀書

此武由福州中英大藥房烏佩荃君轉

五洲大藥房執事先生閣下　敬啓者前禮拜曾由敝行轎班向○○貴藥房經售五洲藥房之人造自來血一大瓶現已服完果然甚見功效洵當未服之前敝軀先為試磅至服完之後再為過磅確已加重磅半足見此藥開胃健食壯身補益寔為靈驗洵不誣也今新再付大樽五瓶合成半打該銀十元容日送上此請○大安　弟林濟臣頓　四月廿一日○

自來血價目大瓶二元每打二十二元小瓶一元二角每打十二元

託局函購原班回件○海內諸公如蒙光顧請認明每瓶附有全球商標

五彩認眞劵一張值洋一角方不致誤○○

總發行所上海四馬路老巡捕房對門

五洲大藥房抄登

2313

經理處上海仁記路二號文達羅洋行

好立克麥精牛乳

最補飲料
無上食品

本公司所製之麥精牛乳久已馳名各國最宜於老年氣虛血衰弱人並小後體之肌癒以及仕宜紳商旅行之用因其能補血益氣強健筋骨力乳膏中之[illegible]也光顧者請謂明牌記幸甚

457

愛理士紅衣補丸治愈喘咳腎虛承崔君礪山持贈玉照來函照登

藥乃醫家所必需醫不究藥則無以治證草木而外丸散為佐醫道始告全功愛理士紅衣補丸性質和平莫名其妙夫藥有偏補偏創之弊此丸有相生相尅之功是以老幼咸宜男婦並治也予躬親就試驗敢決為補品之聖劑賤軀之脈寸弱尺緊由腎不足也腎不足則火盛陰虧喘逆等症作矣居常調以參茸諸品雖無窒礙奈旋止旋發蓋氣血非復少壯之時且滬地寒凝粵產原屬溫帶之區欲補陰虧先調氣血其喘自瘳愛理士紅衣補丸大抵宣通氣血為主故取效神速予初服一瓶大便即通利次服二瓶喘咳減而胃口進往日之中焦停滯衛虛怯者均皆奏效既已經驗緘默奚為凡病愈後談衛生者問藥於予一律薦服此丸而獲效不勝枚舉茲奉上小照證函祈賜登報聊作試驗之引證也者

宣統元年葭月上澣虹口清雲里崔礪山頓首

每瓶洋一元二角　每六瓶洋六元

神效至聖水　救急奇方衛生至寶行旅家居均宜備帶

統治四時疫癘各種急痧肯嘔吐瀉抽筋腹絞紅白痢疾胃滯傷風咳嗽痞積瘧疾奇效如神外治頭痛牙痛風濕骨痛腰脇脊痛湯火燙傷毒物釘咬一切功難盡述

每瓶洋一角　每打洋一元

3013

欽賜二品[illegible]為

通飭事照得天地之氣候有時不正非和風甘雨以轉旋人生之調養有時失宜非良藥無以融感至藥之果良與否以化煉之精與不精為斷本年入夏以來晴雨不調冷暖多乖飲食衣服之間稍一違和疾病即乘虛而作近聞各處時症頗多有見因斯民之貧者不可不預為綢繆防疫甚於防川求艾宜早及病何殊救火投藥勿延查有上海震寰藥廠秘製神效至聖水治急症固應驗如神療疫猶亦靈驗立見合亟通飭凡到該府州立即轉飭所屬一體遵照勸諭城鄉各紳商多購此項藥水隨時施送俾旅行者可祛實沈之虐家居者得彰和緩之功救濟生靈誠非淺鮮念切民瘼幸勿視為具文漠然置之也切切特札

倘內地無從購買請函至上海四川路一百十四號震寰藥廠總批發所購辦即日回件郵費不加本處及外埠各大藥房均有發售

7273

茂生保險公司謹啓

本行向在英國列佛拔創辦皇后火險公司計有六十餘年自分設上海三馬路以來歷有年所凡經理保險一切事宜務須公正保價從廉逾格克已設遇不測賠償迅速故素為中外紳商所信從今因舊址翻造房屋遷移於四川路第五十三號江海關後面照常經營如蒙　賜顧欲保險者請至本帳房接洽可也

經理　姜佳生　謹啓

449

英大馬路雙龍洋行告白

本行開設多年貨真價實近今新到金銀錶金銀表金鍊邊眼鏡金剛鑽戒黑石座鐘報點刻皮滴鐘頂等回光千里鏡及雨表寒暑針棋盤大表大小掛鐘量器器具測量等件修整鐘表均可保用如蒙賜顧修玉貨物一律

# 衛生名酒

MARTELL'S BRANDY

馬台爾所製之勃蘭地酒最合衛生若於飯前飯後常飲少許可免霍亂痢疾寒熱各症諸君如飲勃蘭地酒惟馬台爾酒最爲合宜今自上海南京路第十七號維納洋行充當東方專理 賜顧諸君請向商辦可也

電話一千六百八十七號

# 啟新洋灰

## 有限公司廣告

啓者本公司係承受唐山洋灰公司老廠另購外洋最新式機器旋窰等創設新廠自丁未臘月新廠開辦以來出貨加增行銷愈廣灰質經本廠西洋化驗派悉心研究精益求精曾寄由德國國家柏林及日本關東都督府上海辟爾惠君各化驗所驗得灰質之細勁力之堅日增月加凝結之遲速合度超出英國各工程司於西一千九百另七年六月所定之成色單實與外洋最高等之洋灰相伯仲用能信用日廣故京漢京奉京張正大南滿洲津浦南北段各鐵路紛紛訂購名譽日隆尙有機器製造之紅磚花磚洋灰瓦水溝管碎子土等項無論零躉交易均可本公司總經理處設在天津海大道英租界並在北京奉天大通烟台牛莊青島上海漢口南京鎮江各埠均設有經售處如蒙 賜訂大批價值從廉交貨不悞期限所有洋灰及各種磚瓦等件重量式樣大概用法另刊有華洋文廣告 賜顧諸君請向本公司面議可也

# 可倫布廠改良留聲機器

今有新到美國留聲機器馬蹄牌戲片較前格外精美製造各省超等名角內廷供奉演唱京調梆子崑腔灘簧小曲時調大鼓西樂洋操嬉笑歌舞各色俱全所唱之聲比樓上更覺響亮數倍且戲片乃兩面可唱其物堅固久用無傷 貴客愛厭曲者請駕臨小行或大馬路惟記新號試聽不取分文如蒙零躉批發比衆公道格外克已以廣招徠

認明博物院路二十二號門牌便是或向經售各家亦可上海總經理老晉隆洋行

分售處大馬路美華利　大馬路惟記新號

# 錸雲大藥房

## 蓋世奇方耳聾還聰丸

耳聾一症治法最難皆由腎水虧耗肝經血熱或怒氣傷肝腎經火旺或被病中誤服燥熱等劑故有耳鳴耳痛耳脹耳聾之病人以耳目爲最要之官無論士農工商兩耳重則形如木偶等不便本藥訪求治耳之不惜十餘年心始得此方屢試屢驗應手奏功縱使遠年老病服之亦以除根永不復發眞還聰之蓋世奇方也每盒洋一元每料五元●開設上海三馬路丹鳳戲園後石庫門內交易

# 渣普多補腦丸

腦爲髓海卽爲一身主宰其腦氣筋環繞百週四肢身體臟腑內外及耳目口鼻等處曲折皆到故全體皆賴運動無不從合其或腦筋力弱則疲癃麻木痛暈癲狂癱瘓等症在在難免如或腦力充足則聰明智巧才識學問康强等福隱隱自致蓋腦之關係一生富貴祿壽者大是以泰西醫學家極爲注意有渣普多醫學博士考查燐質一物益人尤甚凡腦髓中及背脊骨與紅白血輪內皆藏此質洵爲秘寶今經化煉之一如本體自行生成者并參用各藥研製成丸精純無匹男女服此最著奇效凡酒色憂勞之過度衰弱稗弱之各殊稟賦氣體疾病之虛而不足得此丸以培補之自然疾患消除氣力强盛精神發達一切功效筆難盡述矣歐西久已馳名服此丸而得補益實際者有屢年層疊之保證書可憑故致爲腦血太虛腦筋無力腦氣不充欲轉弱爲强者告　服法每日服四丸食前分服　各埠中西各大藥房均有寄售　維查兒藥房謹啓

# 金陵中西旅館公記廣告

本館高大洋房走馬凉臺會客之廳西式房間浴室敞臺電話電鈴靡不週備房屋寬暢空氣流通有益于衛生合宜于士女創辦數載大蒙官紳商學各界許爲長江第一特色本館愧承斯譽力究內容如盥具被褥一塵不染供膳週至品饌豐潔房價飯金收取從廉非敢自衒聊副各界諸君謬許之雅意倘蒙惠臨不勝歡迎之至

乍浦路十七號

# 寶亭番菜館

冰忌令上市

本館所備大菜五色外添點心水菓茶等三色每客洋五角零拆每盆一角五分材料新鮮如炮製每便東洋來送不論多少均可　館名良亭啓

此香水係德國德利名廠所出採取白蘭花精依釀成此水歐美兩州上等尊貴婦女均喜用此等香水每年計銷有二十五萬打之多亦可見該香水價值矣此香水少些洒之衣巾氣味能耐一禮拜之久兼避夏令不正之氣現在運銷中國風行一時凡賜顧者須認明江西路怡昌洋行經理德利白蘭花香水精方不致悞價廉物美一試便知再啓者此係香水之精如以少此香水精用火酒化即可成一大瓶絕妙耐久香水

江西路怡昌洋行謹啓

# (失票聲明)

今遺失元益莊票七千四百十一號六月念六日期元八十五兩六錢六分又南京泰昌永上日潤昌機子宜兄介紹票第三百八十四號六月念六期元三百兩已向前途說明均作廢紙望各貴號切勿收用特此登報聲明

立成藥行告白

# 古怪機器出售

今有機器一具開張時可將路上各種物件反映至樓上欲購者請至百老匯路二號門牌美利豐照相店議價可也或出洋三百元造一房屋與本店合做生意本店可將此項機器置於所造之屋內招人觀看有意者請來面商

美利豐啓

燕醫生引病出外膏

骨骱損傷跌傷扭傷及肌痛潰爛等症用貼燕醫生稀藥膏立見神效其法照包紙方單試貼凡均以上各症者不到三天便即霍然謂予不信請至◎中國各大藥房代售處購也試可

老晋隆洋行總經理

42



# 英國愛倫生電燈廠廣告

本廠製造發電機器電燈電線凡電燈附屬各種大小機件皆獨出心裁特別製造著名環球惟天下最大之廠所有引擎鍋爐各種機器鐵軌車頭皆物美價廉賜顧者請至本行帳房自當竭誠相待格外克已 上海北京路六號祥泰洋行白 (1491)



# 新大昌洋行

本行開設滬上多年承蒙 中外紳商嘖嘖稱美無容贅言因本行各貨完善之故也今又經理意大利有名廠家自製之礬石能做各式用塲如檯面等其貨極爲堅固有四尺長二尺闊者又有四尺半長二尺三闊者圓式自二尺至三尺半者以上之貨本行常備以副賜顧之便此等礬石在意大利向稱首屈一指現在滬上各大洋房皆用此礬石如永年人壽公司內設之貨是也如蒙紳商賜顧不論何樣皆可走字本行立能照式備到價要顏色紅綠均可隨客點中

如有不信請來本行一試便知

二洋涇橋北堍新大昌洋行謹啓

(127)



# 無往不便

萬事必求其便。其不便者去之。峨冠。博帶。非不美於瞻觀。欲求其便。則易而爲短衣窄袖矣。陸行官車馬。欲求其便。則易而爲汽車電車火車矣。水行官舟楫。欲求其便。則易而爲汽船矣。急足傳書。郵筒遞信。因其不便。則易而爲電報電話矣。於以言便。何若去其不便。本藥房廣告旅行必讀一則。極言樹皮丸之便。諸君子應共鑑之。然猶有未盡言者。敢續爲諸君子告 諸君之旅行而得樹皮丸者 固無所不便。若居家而服補劑。即舍樹皮丸。似亦無所不便。然終有不便者在。則樹皮丸之便。誠爲環球第一品也。吾國人居家之服補劑者。以膏滋藥爲能品。近則有服牛乳者。有服牛肉汁牛髓粉魚肝油者。杜門不出。瓶罄不空。固未見其不便。然諸君子不有酬酢之時乎。友朋戚鄰。慶吊相通。尊酒往還。周而復始。當此之時。平日所不可缺乏之補劑。徒以累墜不便携帶。即可以携帶。又嫌調服不便。坐是間斷。一日之時間。一席之周旋。尚且如此。其大家喜慶。連旬匝月。始告讌畢者。可無論矣。由是言之。得毋與旅行諸君未得樹皮丸者。事同一轍。蓋樹皮丸一瓶。可供一人八日之用。可隨身佩帶。不論日夕讌會。或茶或水或酒。均可吞服。自不虞其間斷。樹皮丸尤可稱爲無往不便之品也。諸君識之。 如以膏滋藥牛乳牛肉汁牛髓粉魚肝油諸品爲不便者。盍舍此而取樹皮丸之無往不便 每瓶一元每打十元 ○總發行所上海四馬路五洲大藥房○各埠五洲大藥房及各大藥房均有出售○杭州總經理處在宗陽宮前百歲坊巷內

(7289)



老太古公司 家定火險公司

倫敦嵛格西火險公司 柯里仁火險公司 叭喇定火險公司 雙司勞洽其火險公司

啓者本行經理以上各保險公司事務現可代客保險屋棧房及各屋內所有衣服生財貨物等保費格外公道本行更設經理處在寧波鎮江蕪湖九江漢口宜昌蘇州杭州沙市烟台天津牛莊等處貴客欲保者請臨面議可也特此佈聞


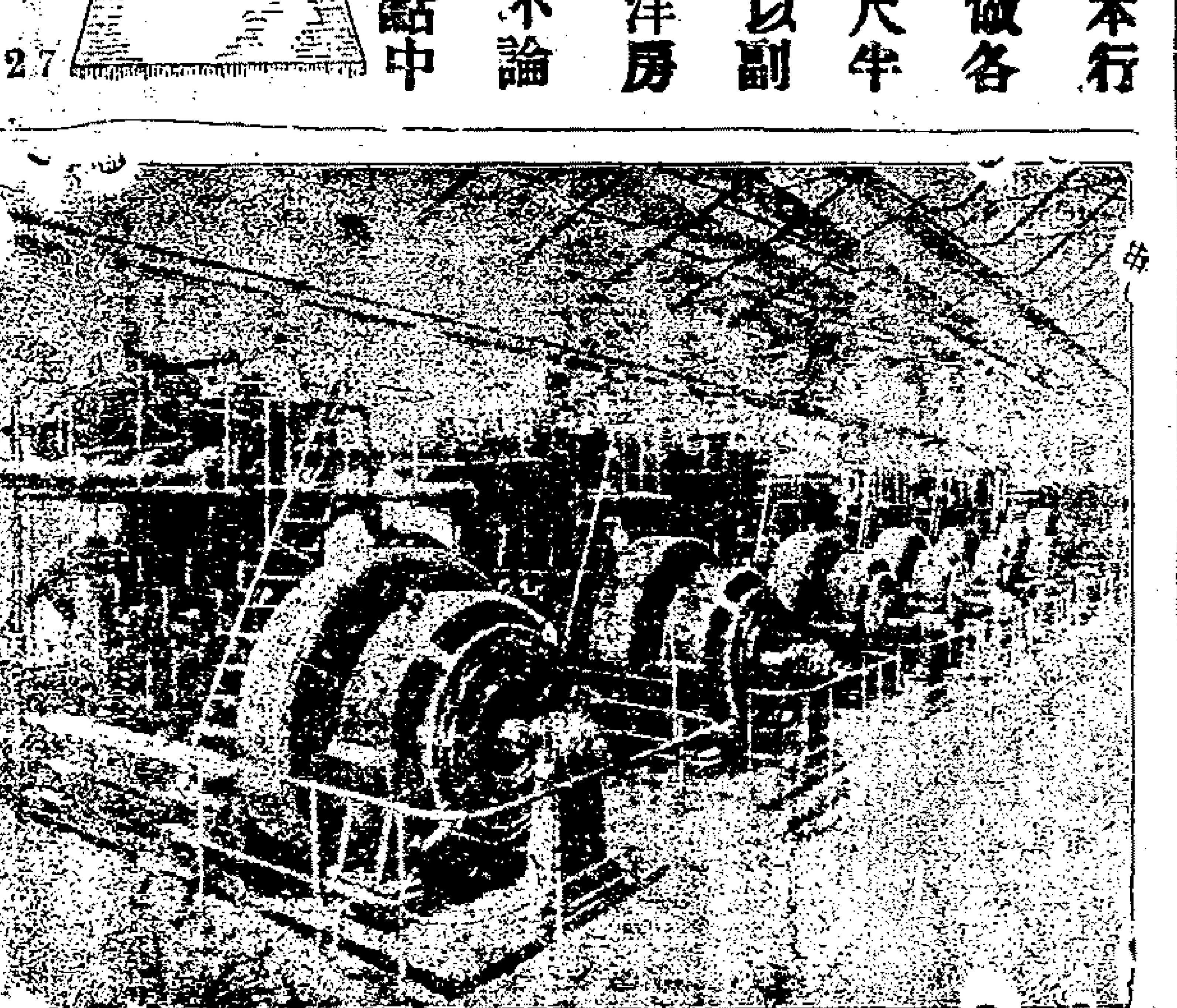

高田商會總經理美國威斯定好斯大西廠電氣廠之規模


敝行專辦內外軍械附屬品鐵路車貨車頭客車鐵軌電氣電燈工程紡織紗布磨粉榨油紙烟造磚瓦救火車水挖泥開荒打米鑄銀造紙印書鋸木製糖等各樣新式機器金銀銅鐵鉛煤等採礦機械船底防介塗料及各學堂用品科學儀器動植物標會等文明利器無一不辦開業既久名馳內外價值公道質堅固如遠地不能面議即請函告敝行亦可

上海現有貨物○打米（發火器、洗米機○製麵機○滌器○電扇、電話機、瓶等多數

上海高田商會設在英租界博物院路第八號電話二四七二

總局高田商會日本東京麴町區有樂町一丁目一番地

支店本大阪等 英京倫敦 美國紐育

(784)